



Validato il \_\_\_ / \_\_\_ / \_\_\_



DELIMITAZIONE AREE OGGETTO DELLA  
DICHIARAZIONE DI NOTEVOLE INTERESSE PUBBLICO  
Art. 136 e 157 D.Lgs. 42/2004 e s.m.i.

**TAVOLA N. 1 DI RAPPRESENTAZIONE DEI CRITERI  
UTILIZZATI PER LA DELIMITAZIONE DEL PERIMETRO**

**D.M. 4 dicembre 1964**  
**DICHIARAZIONE DI NOTEVOLE INTERESSE PUBBLICO**  
**DI QUATTRO ZONE SITE NEL COMUNE DI URBINO.**

**PARTE 1 - LOCALITA' SAN BERNARDINO**  
**VINCOLO ISTITUTIVO**

Cod. riferimento Ministero **BN E044**  
Cod. riferimento SITAP **110294**  
Cod. riferimento Regione Marche **AV276**

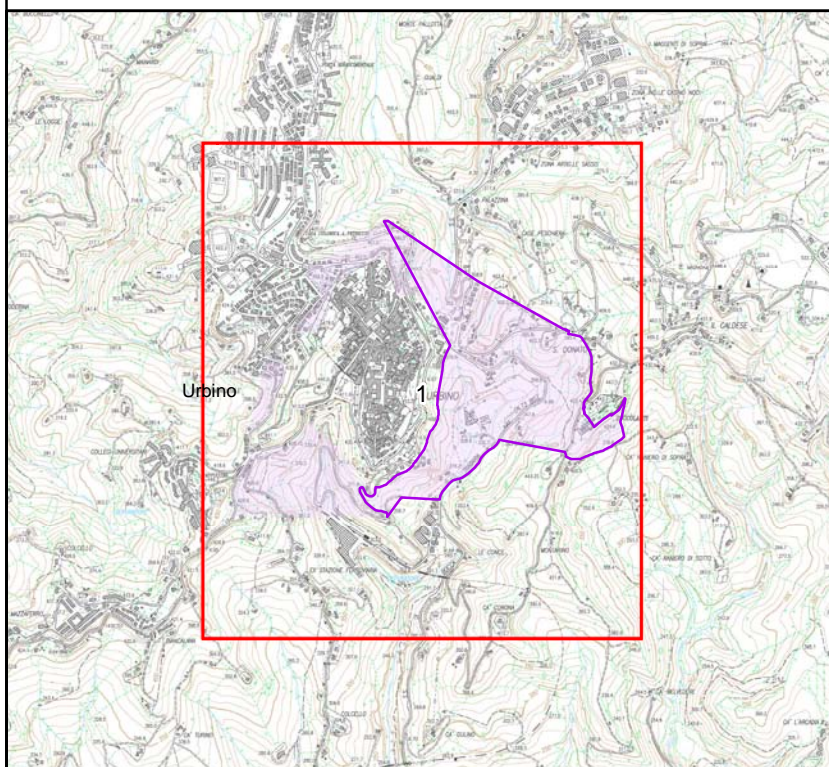

Scala 1:10.000

- |           |                    |                                                               |
|-----------|--------------------|---------------------------------------------------------------|
| +++++     | limite statale     | tratto di delimitazione dell'area<br>individuato con certezza |
| - + - + - | limite regionale   | → sì   → no                                                   |
| •••••     | limite provinciale | ▨ area tutelata                                               |
| •••••     | limite comunale    |                                                               |

BASE CARTOGRAFICA: Carta Tecnica Regionale 1:10.000 (anno 2000)

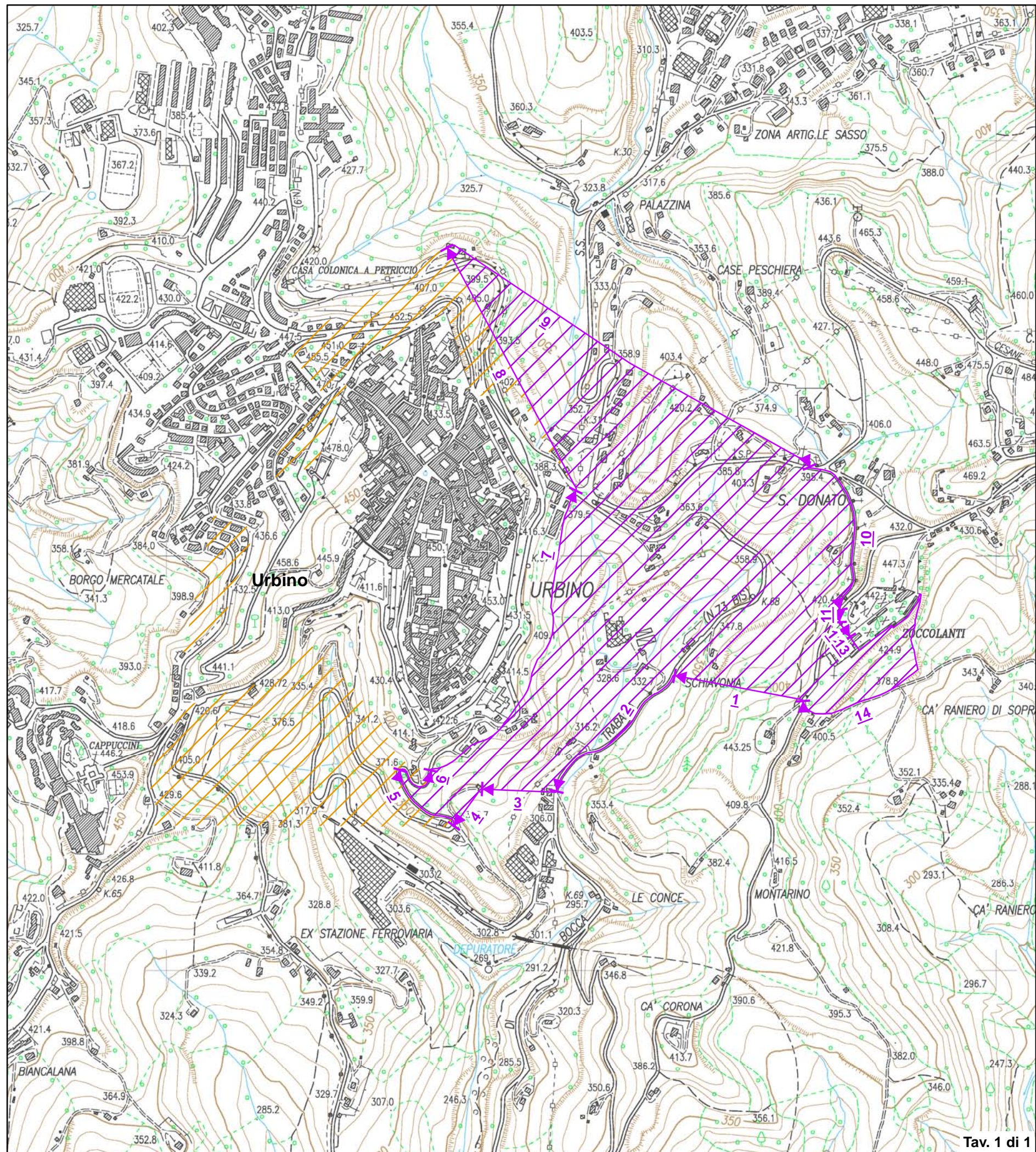

Tav. 1 di 1

Validato il \_\_\_\_ / \_\_\_\_ / \_\_\_\_



DELIMITAZIONE AREE OGGETTO DELLA  
DICHIARAZIONE DI NOTEVOLE INTERESSE PUBBLICO  
Art. 136 e 157 D.Lgs. 42/2004 e s.m.i.

**TAVOLA N. 1 DI RAPPRESENTAZIONE DEI CRITERI  
UTILIZZATI PER LA DELIMITAZIONE DEL PERIMETRO**

**D.M. 4 dicembre 1964**  
**DICHIARAZIONE DI NOTEVOLE INTERESSE PUBBLICO**  
**DI QUATTRO ZONE SITE NEL COMUNE DI URBINO.**

**PARTE 2 - LOCALITA' SANTA LUCIA**  
**VINCOLO ISTITUTIVO**

Cod. riferimento Ministero **BN E044**  
Cod. riferimento SITAP **110294**  
Cod. riferimento Regione Marche **AV276**

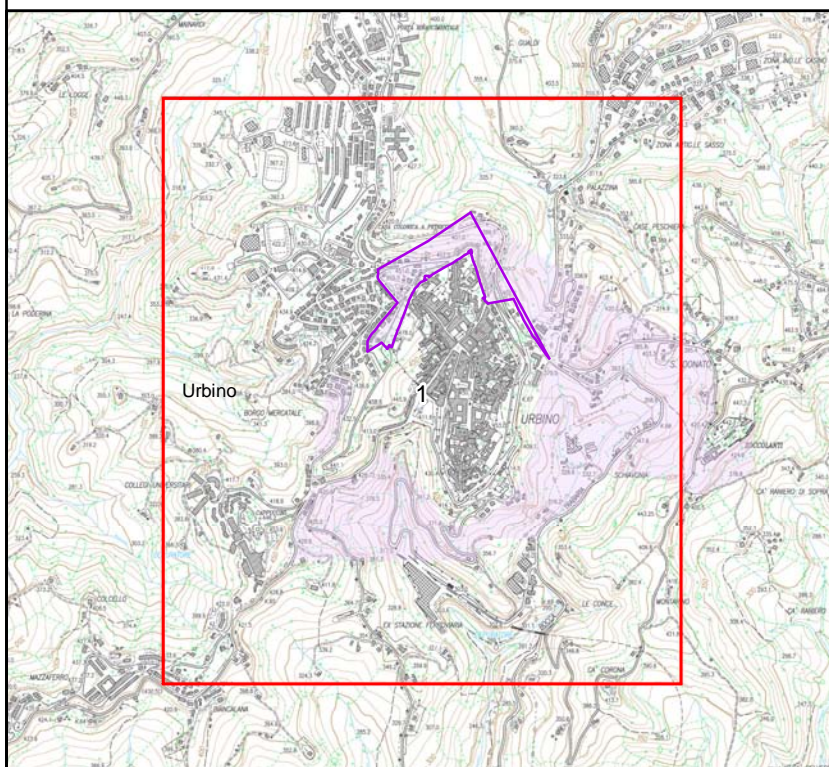

Scala 1:8.000

- |           |                    |                                                               |
|-----------|--------------------|---------------------------------------------------------------|
| +++++     | limite statale     | tratto di delimitazione dell'area<br>individuato con certezza |
| - + - + - | limite regionale   | → sì    → no                                                  |
| •••••     | limite provinciale | ↗ area tutelata                                               |
| •••••     | limite comunale    |                                                               |

BASE CARTOGRAFICA: Carta Tecnica Regionale 1:10.000 (anno 2000)

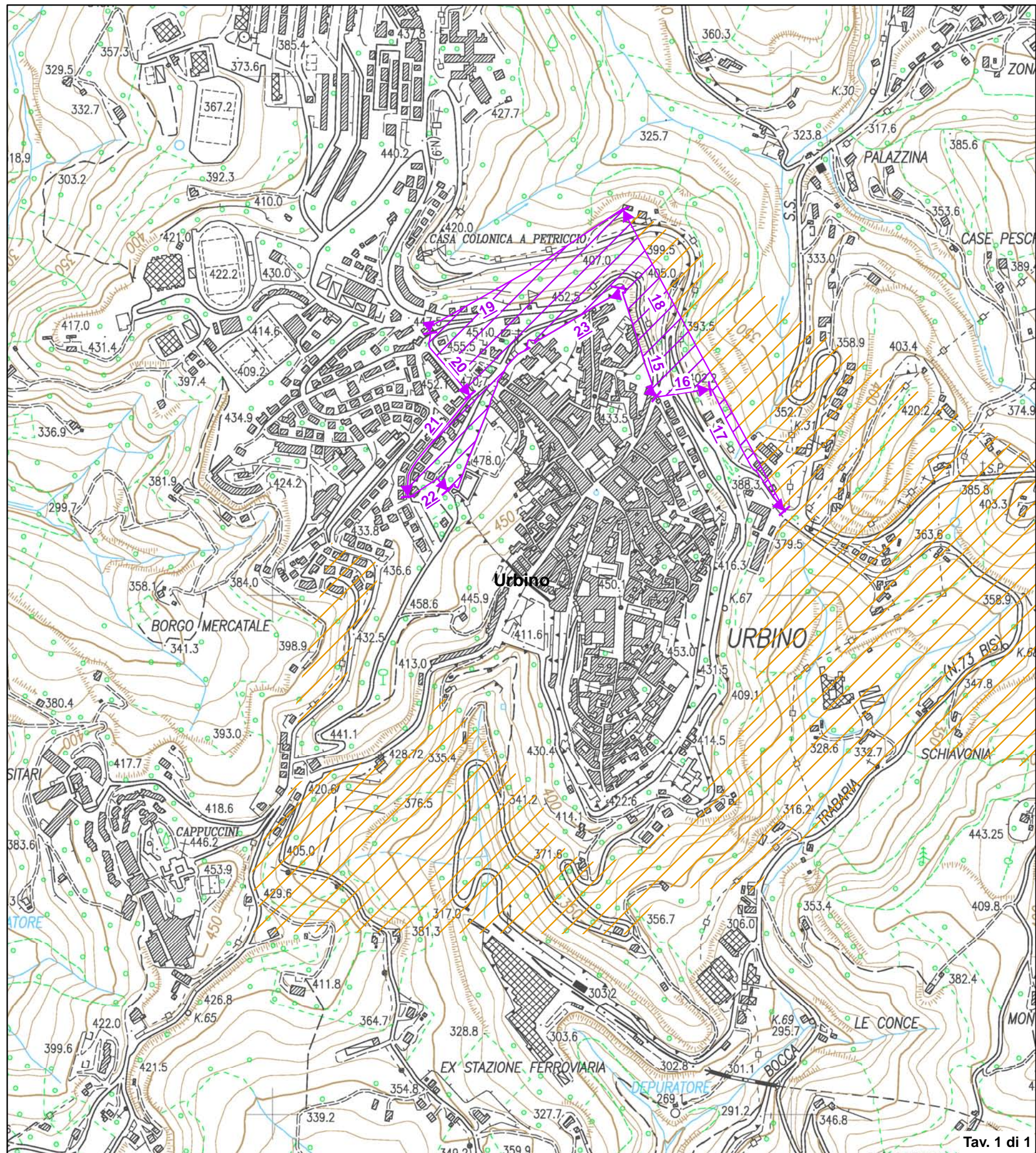

Validato il \_\_\_ / \_\_\_ / \_\_\_



DELIMITAZIONE AREE OGGETTO DELLA DICHIARAZIONE DI NOTEVOLE INTERESSE PUBBLICO Art. 136 e 157 D.Lgs. 42/2004 e s.m.i.

TAVOLA N. 1 DI RAPPRESENTAZIONE DEI CRITERI UTILIZZATI PER LA DELIMITAZIONE DEL PERIMETRO

D.M. 4 dicembre 1964 DICHIARAZIONE DI NOTEVOLE INTERESSE PUBBLICO DI QUATTRO ZONE SITE NEL COMUNE DI URBINO.

PARTE 3 - ZONA SOTTOSTANTE LA LOCALITA' GIRO DEI DEBITORI - VINCOLO ISTITUTIVO

Cod. riferimento Ministero BN E044
Cod. riferimento SITAP 110294
Cod. riferimento Regione Marche AV276

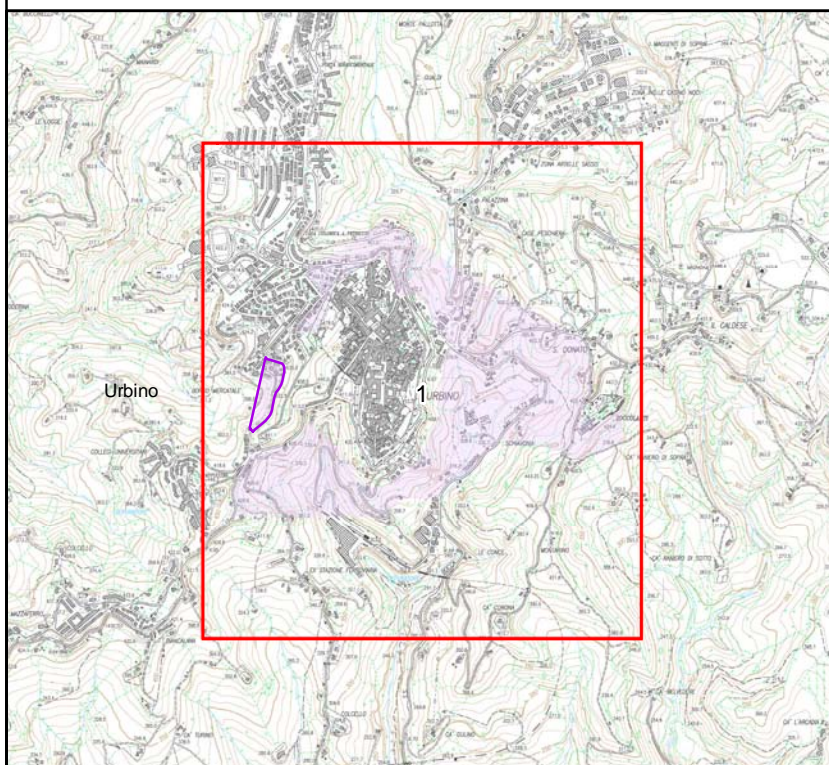

Scala 1:10.000

- +++++ limite statale
- + - + - + limite regionale
. . . . . limite provinciale
. . . . . limite comunale
tratto di delimitazione dell'area individuato con certezza
si no
area tutelata

BASE CARTOGRAFICA: Carta Tecnica Regionale 1:10.000 (anno 2000)

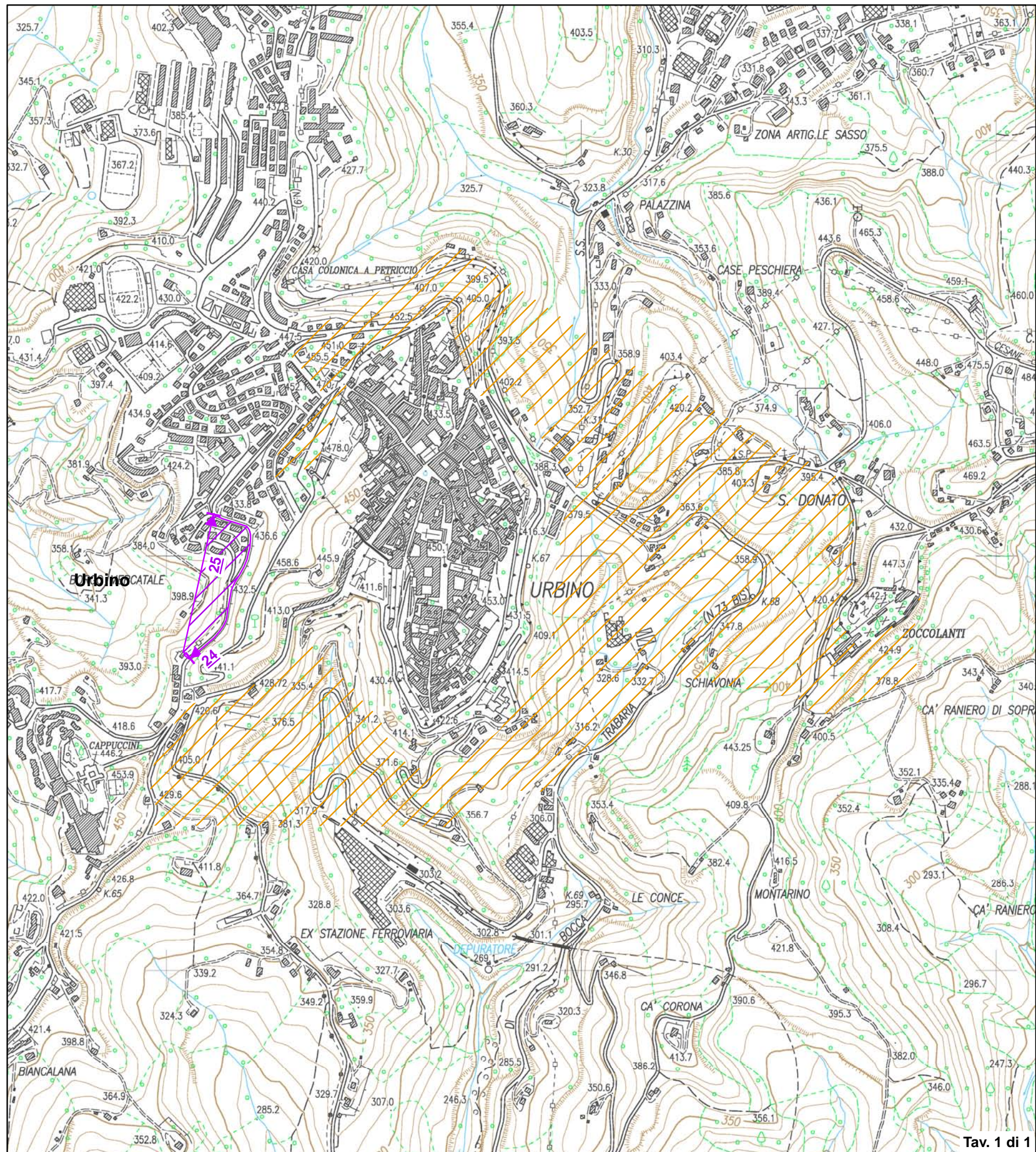

Validato il \_\_\_ / \_\_\_ / \_\_\_



DELIMITAZIONE AREE OGGETTO DELLA DICHIARAZIONE DI NOTEVOLE INTERESSE PUBBLICO Art. 136 e 157 D.Lgs. 42/2004 e s.m.i.

TAVOLA N. 1 DI RAPPRESENTAZIONE DEI CRITERI UTILIZZATI PER LA DELIMITAZIONE DEL PERIMETRO

D.M. 4 dicembre 1964 DICHIARAZIONE DI NOTEVOLE INTERESSE PUBBLICO DI QUATTRO ZONE SITE NEL COMUNE DI URBINO.

PARTE 4 - ZONA DELLA STAZIONE VINCOLO ISTITUTIVO

Cod. riferimento Ministero BN E044
Cod. riferimento SITAP 110294
Cod. riferimento Regione Marche AV276

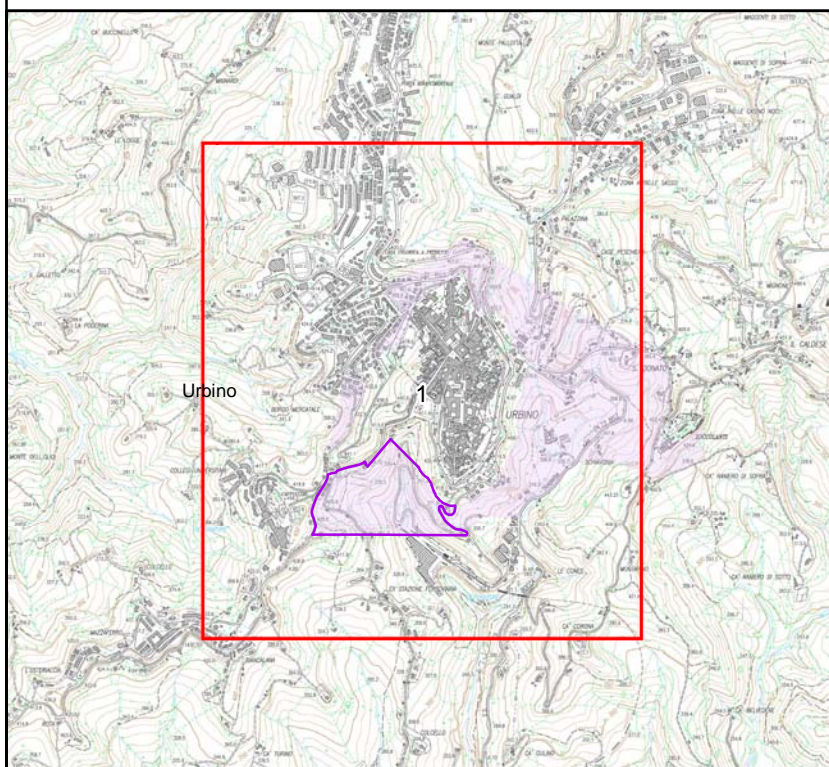

Scala 1:10.000

- +++++ limite statale
- - - - - limite regionale
. . . . . limite provinciale
. . . . . limite comunale
tratto di delimitazione dell'area individuato con certezza
si no
area tutelata

BASE CARTOGRAFICA: Carta Tecnica Regionale 1:10.000 (anno 2000)

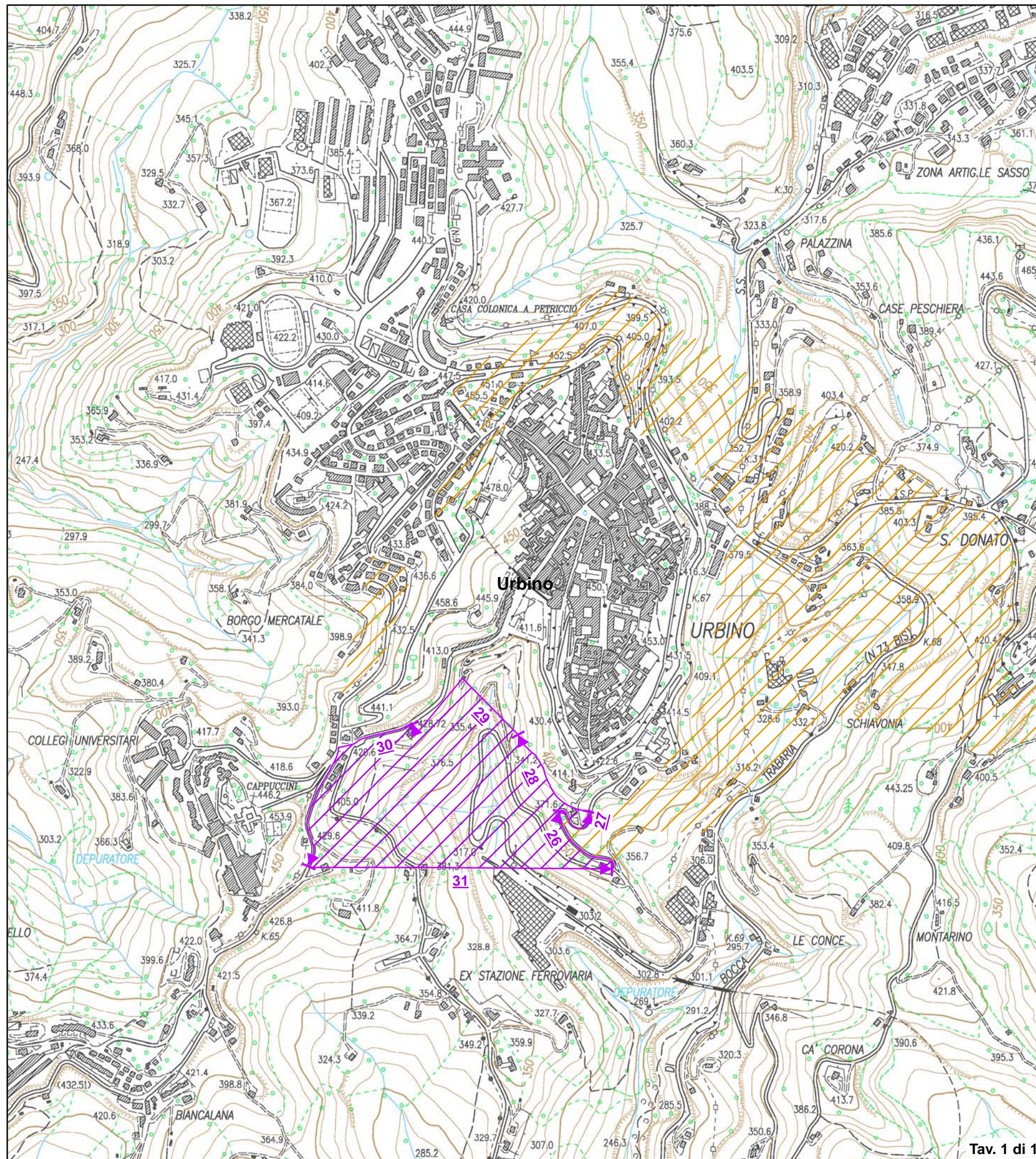

Validato il \_\_\_ / \_\_\_ / \_\_\_



DELIMITAZIONE AREE OGGETTO DELLA  
DICHIARAZIONE DI NOTEVOLE INTERESSE PUBBLICO  
Art. 136 e 157 D.Lgs. 42/2004 e s.m.i.

**TAVOLA N. 1 DI RAPPRESENTAZIONE DEI CRITERI  
UTILIZZATI PER LA DELIMITAZIONE DEL PERIMETRO**

**D.M. 4 dicembre 1964**  
**DICHIARAZIONE DI NOTEVOLE INTERESSE PUBBLICO**  
**DI QUATTRO ZONE SITE NEL COMUNE DI URBINO.**

**PARTE 1 - VINCOLO ISTITUTIVO**

**DELIMITAZIONE SU CARTOGRAFIA CATASTALE**

Cod. riferimento Ministero **BN E044**  
Cod. riferimento SITAP **110294**  
Cod. riferimento Regione Marche **AV276**

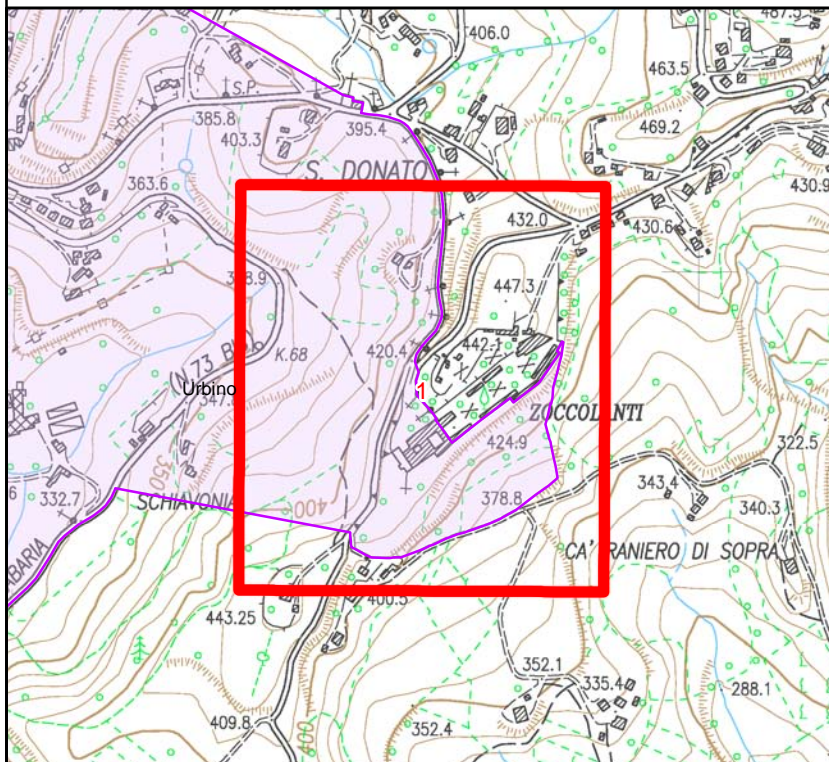

Scala 1:2.000

**Legenda**

- Limite Foglio
- Edifici
- Acque
- Particelle
- Strade
- Area tutelata

BASE CARTOGRAFICA: Cartografia Catastale Provincia di  
Pesaro Urbino (PU), - scala 1:2.000 (agg. 15/05/2013)

