

Validato il ___ / ___ / ___





DELIMITAZIONE AREE OGGETTO DELLA
DICHIARAZIONE DI NOTEVOLE INTERESSE PUBBLICO
Art. 136 e 157 D.Lgs. 42/2004 e s.m.i.

TAVOLA DI DELIMITAZIONE DELL'AREA

D.M. 10 gennaio 1969
DICHIARAZIONE DI NOTEVOLE INTERESSE PUBBLICO
DELLA ZONA DELL'ANTICO ABITATO DEL COMUNE DI CAGLI.

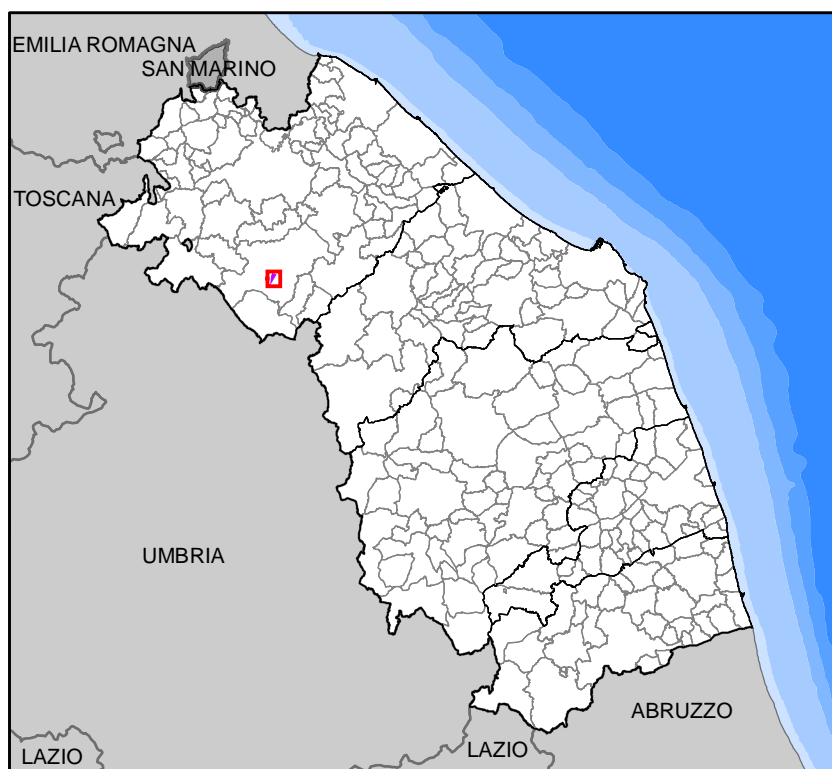
Cod. riferimento Ministero **BN 376**
Cod. riferimento SITAP **110249**
Cod. riferimento Regione Marche **AV237**



- limite statale
- limite regionale
- limite provinciale
- limite comunale
-  delimitazione dell'area

BASE CARTOGRAFICA: Carta Tecnica Regionale 1:10.000 (anno 2000)

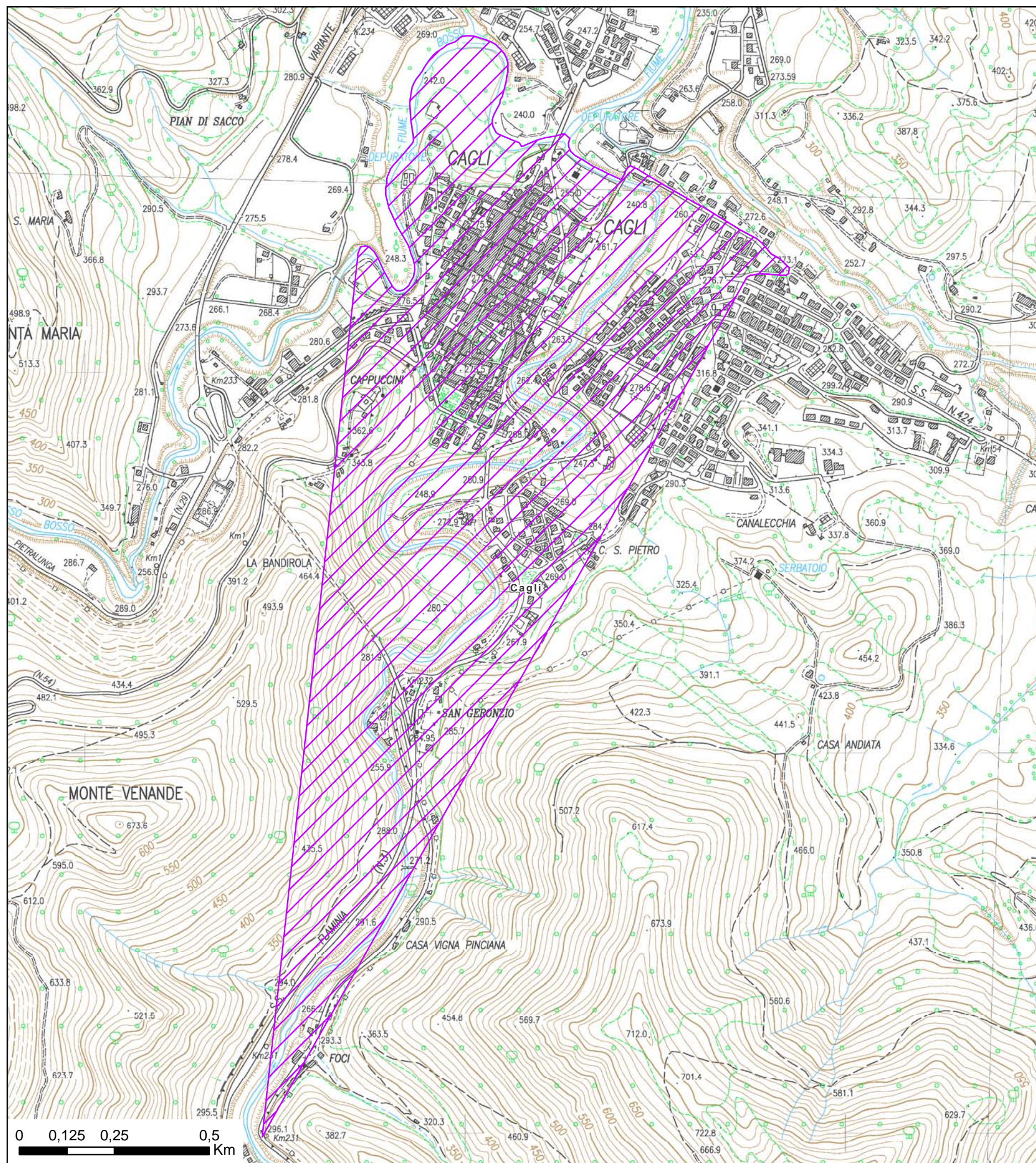

Validato il ___ / ___ / ___



DELIMITAZIONE AREE OGGETTO DELLA DICHIARAZIONE DI NOTEVOLE INTERESSE PUBBLICO Art. 136 e 157 D.Lgs. 42/2004 e s.m.i.

TAVOLA N. 1 DI RAPPRESENTAZIONE DEI CRITERI UTILIZZATI PER LA DELIMITAZIONE DEL PERIMETRO

D.M. 10 gennaio 1969 DICHIARAZIONE DI NOTEVOLE INTERESSE PUBBLICO DELLA ZONA DELL'ANTICO ABITATO DEL COMUNE DI CAGLI.

Cod. riferimento Ministero BN 376
Cod. riferimento SITAP 110249
Cod. riferimento Regione Marche AV237

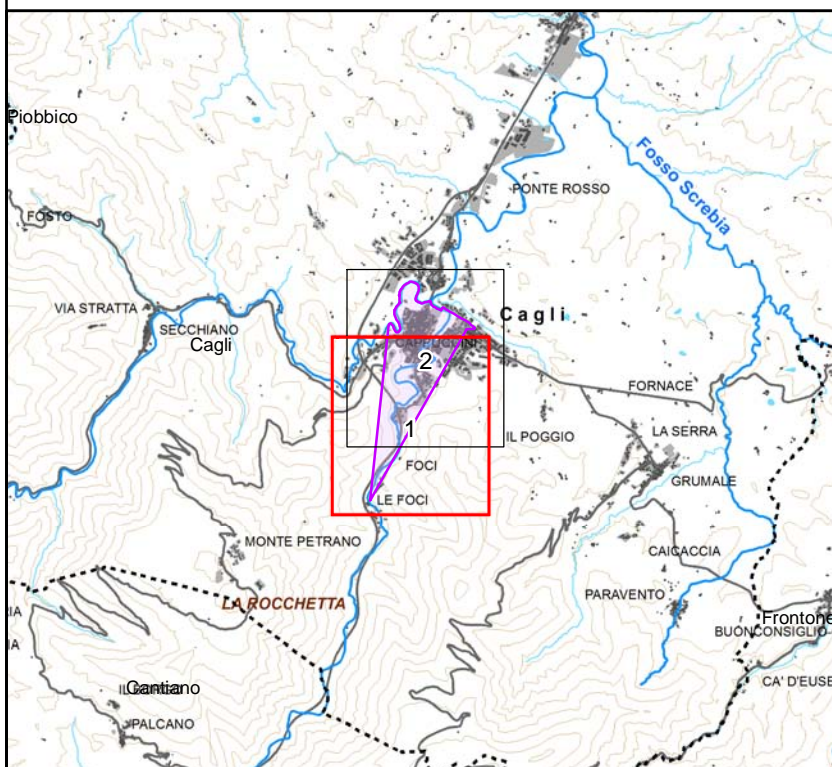

Scala 1:10.000

- +++++ limite statale
- + - + - limite regionale
- limite provinciale
- limite comunale
- ▶— tratto di delimitazione dell'area individuato con certezza
- ▶— sì —▶— no
- ▨ area tutelata

BASE CARTOGRAFICA: Carta Tecnica Regionale 1:10.000 (anno 2000)

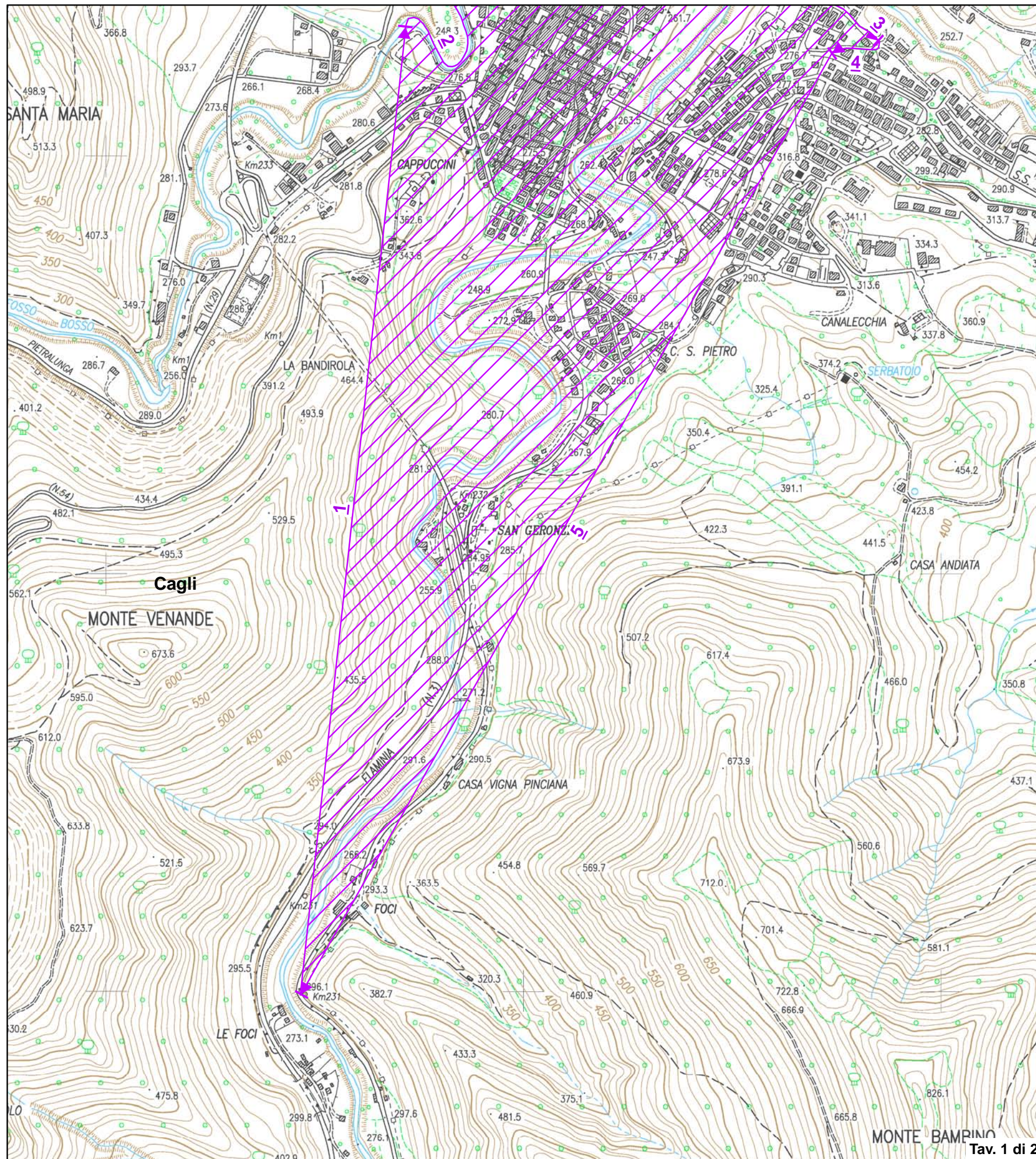

Validato il ___ / ___ / ___



DELIMITAZIONE AREE OGGETTO DELLA
DICHIARAZIONE DI NOTEVOLE INTERESSE PUBBLICO
Art. 136 e 157 D.Lgs. 42/2004 e s.m.i.

**TAVOLA N. 2 DI RAPPRESENTAZIONE DEI CRITERI
UTILIZZATI PER LA DELIMITAZIONE DEL PERIMETRO**

**D.M. 10 gennaio 1969
DICHIARAZIONE DI NOTEVOLE INTERESSE PUBBLICO
DELLA ZONA DELL'ANTICO ABITATO DEL COMUNE DI CAGLI.**

Cod. riferimento Ministero **BN 376**
Cod. riferimento SITAP **110249**
Cod. riferimento Regione Marche **AV237**

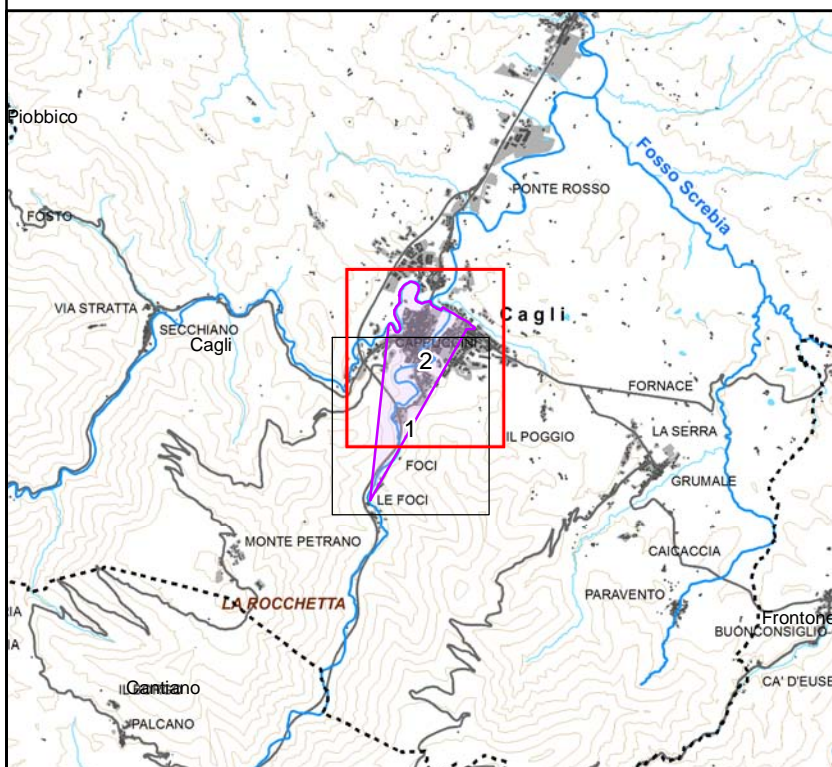

Scala 1:10.000

- | | | |
|-----------|--------------------|---|
| +++++ | limite statale | tratto di delimitazione dell'area
individuato con certezza |
| - + - + - | limite regionale | → sì → no |
| ••••• | limite provinciale | ▨ area tutelata |
| ••••• | limite comunale | |

BASE CARTOGRAFICA: Carta Tecnica Regionale 1:10.000 (anno 2000)

