

Validato il \_\_\_ / \_\_\_ / \_\_\_



DELIMITAZIONE AREE OGGETTO DELLA  
DICHIARAZIONE DI NOTEVOLE INTERESSE PUBBLICO  
Art. 136 e 157 D.Lgs. 42/2004 e s.m.i.

### TAVOLA DI DELIMITAZIONE DELL'AREA

**D.M. 19 febbraio 1955**  
**DICHIARAZIONE DI NOTEVOLE INTERESSE PUBBLICO**  
**DELLA LOCALITA' "CAGLIATA",**  
**SITA NELL'AMBITO DEL COMUNE DI GROTTAMMARE.**

Cod. riferimento Ministero **BN 121**  
Cod. riferimento SITAP **110125**  
Cod. riferimento Regione Marche **AV124**

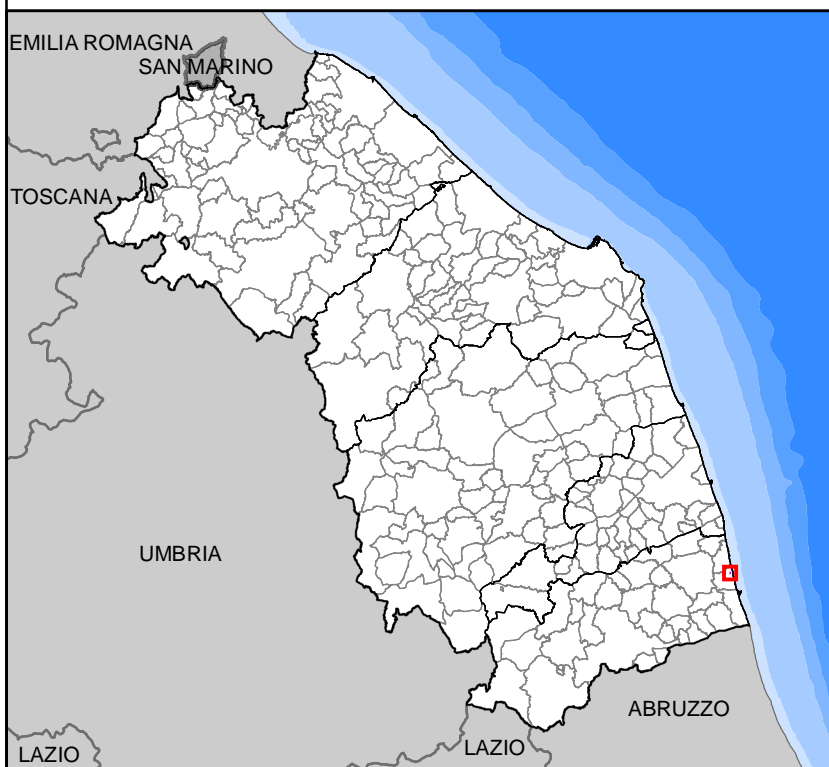

- limite statale
- limite regionale
- limite provinciale
- limite comunale
- ▭ delimitazione

BASE CARTOGRAFICA: Carta Tecnica Regionale 1:10.000 (anno 2000)

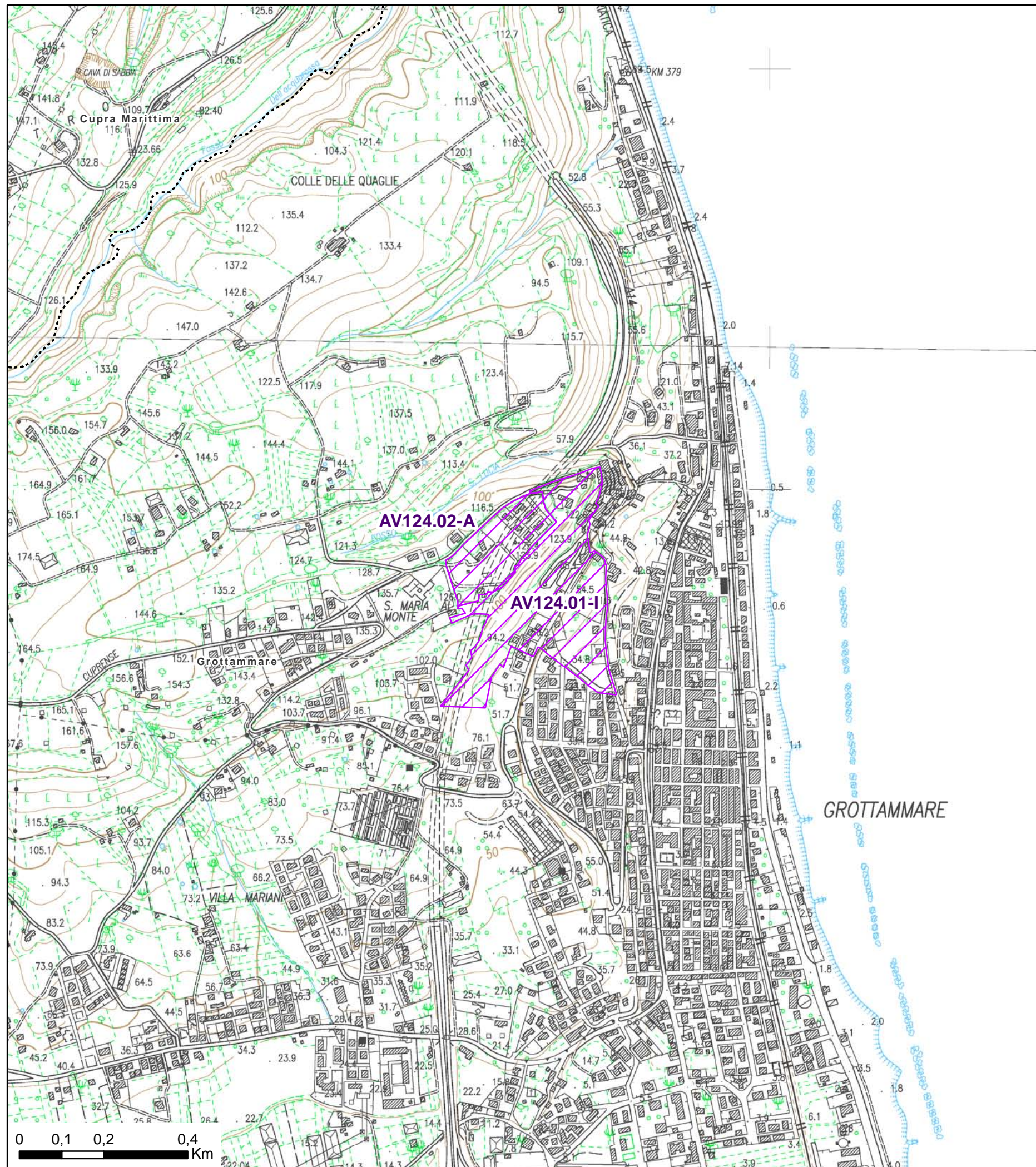

Validato il \_\_\_ / \_\_\_ / \_\_\_



DELIMITAZIONE AREE OGGETTO DELLA  
DICHIARAZIONE DI NOTEVOLE INTERESSE PUBBLICO  
Art. 136 e 157 D.Lgs. 42/2004 e s.m.i.

**TAVOLA N.1 DI RAPPRESENTAZIONE DEI CRITERI  
UTILIZZATI PER LA DELIMITAZIONE DEL PERIMETRO**

**D.M. 19 febbraio 1955**  
**DICHIARAZIONE DI NOTEVOLE INTERESSE PUBBLICO**  
**DELLA LOCALITA' "CAGLIATA",**  
**SITA NELL'AMBITO DEL COMUNE DI GROTTAMMARE.**

**PARTE 1 - VINCOLO ISTITUTIVO**  
**DELIMITAZIONE SU CARTOGRAFIA CATASTALE**

Cod. riferimento Ministero **BN 121**  
Cod. riferimento SITAP **110125**  
Cod. riferimento Regione Marche **AV124**

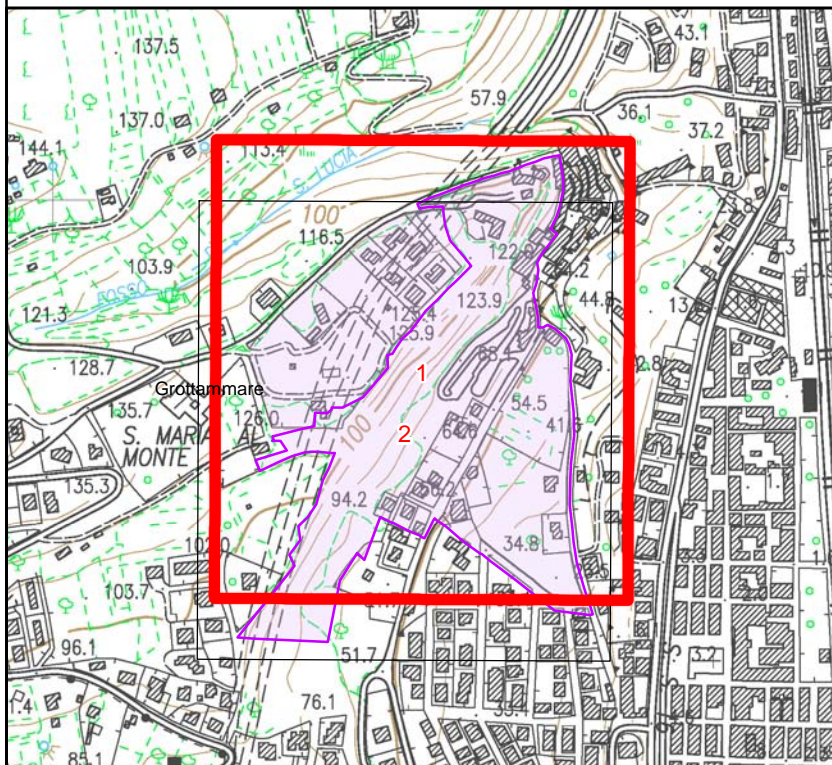

Scala 1:2.000

**Legenda**

- |               |               |  |
|---------------|---------------|--|
| Limite Foglio | Strade        | Tratto di delimitazione dell'area individuato con certezza |
| Particelle    | Acque         | si   |
| Edifici       | Area tutelata | no   |

BASE CARTOGRAFICA: Cartografia Catastale Provincia di Pesaro Urbino (PU), - scala 1:2.000 (agg. 15/05/2013)

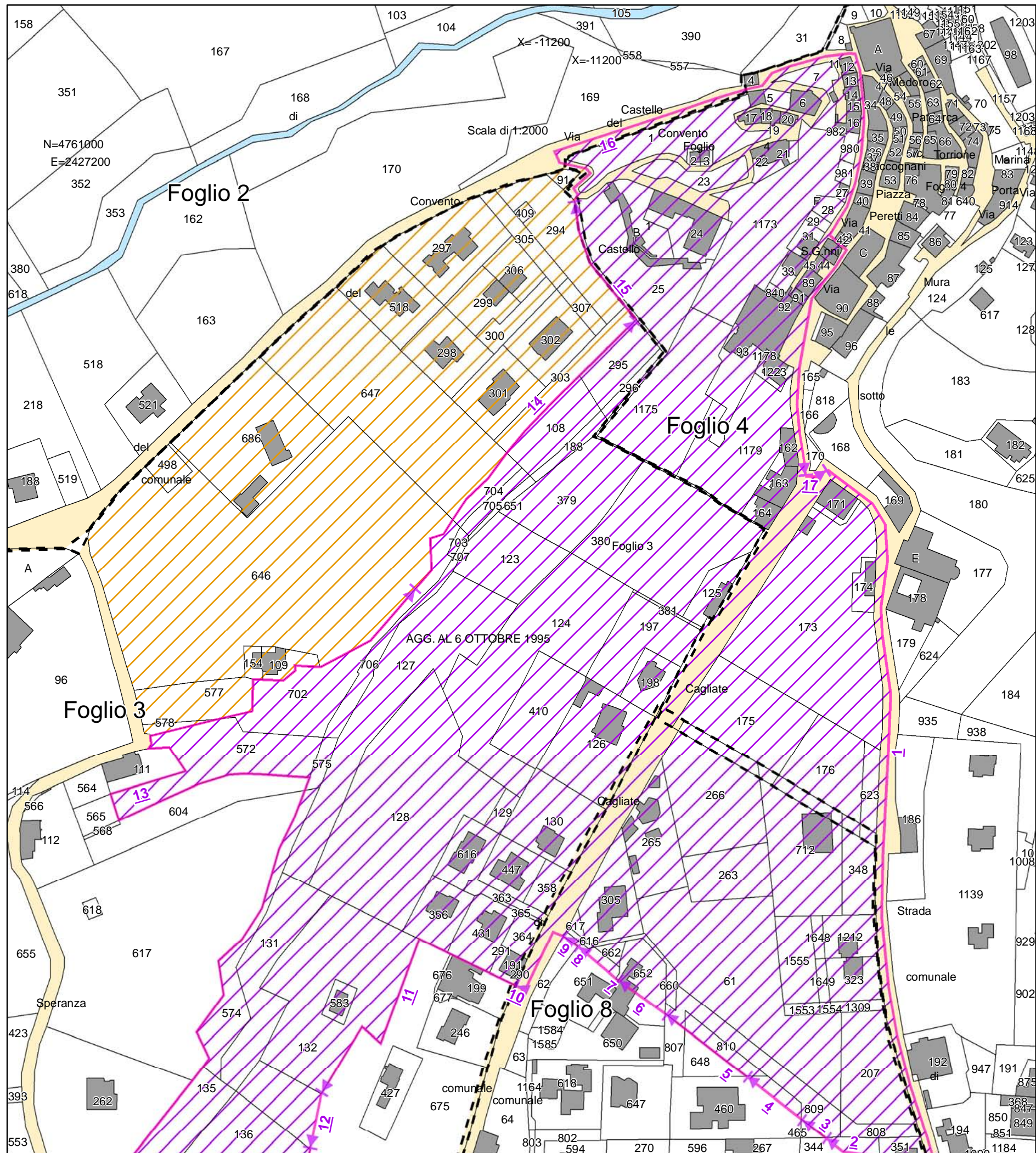

Validato il \_\_\_ / \_\_\_ / \_\_\_



DELIMITAZIONE AREE OGGETTO DELLA  
DICHIARAZIONE DI NOTEVOLE INTERESSE PUBBLICO  
Art. 136 e 157 D.Lgs. 42/2004 e s.m.i.

**TAVOLA N.2 DI RAPPRESENTAZIONE DEI CRITERI  
UTILIZZATI PER LA DELIMITAZIONE DEL PERIMETRO**

**D.M. 19 febbraio 1955  
DICHIARAZIONE DI NOTEVOLE INTERESSE PUBBLICO  
DELLA LOCALITA' "CAGLIATA",  
SITA NELL'AMBITO DEL COMUNE DI GROTTAMMARE.**

**PARTE 1 - VINCOLO ISTITUTIVO  
DELIMITAZIONE SU CARTOGRAFIA CATASTALE**

Cod. riferimento Ministero **BN 121**  
Cod. riferimento SITAP **110125**  
Cod. riferimento Regione Marche **AV124**

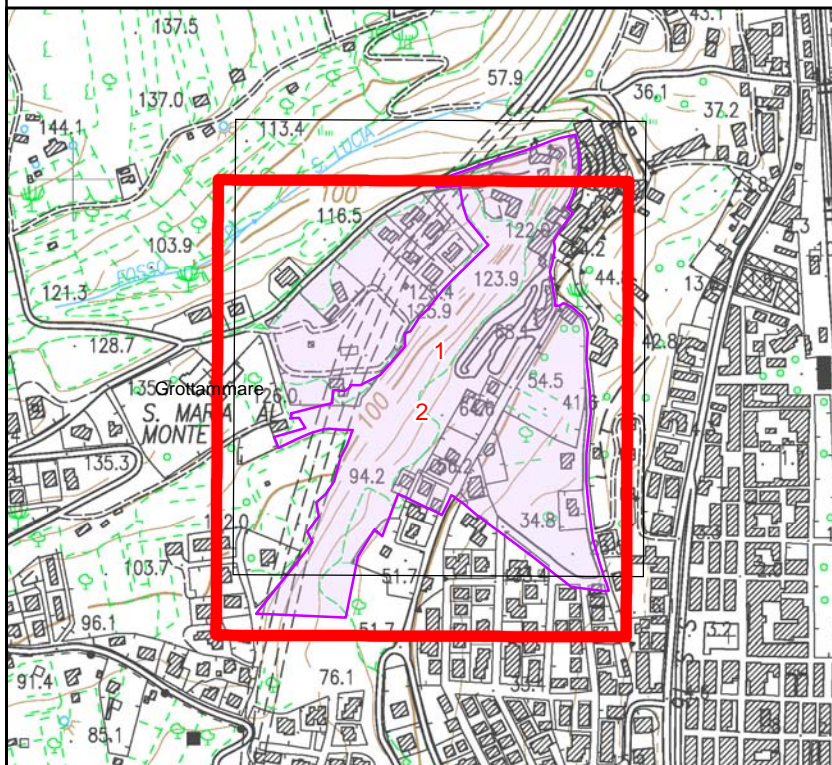

Scala 1:2.000

**Legenda**

- |               |               |  |
|---------------|---------------|--|
| Limite Foglio | Strade        | Tratto di delimitazione dell'area individuato con certezza |
| Particelle    | Acque         | si   |
| Edifici       | Area tutelata | no   |

BASE CARTOGRAFICA: Cartografia Catastale Provincia di Pesaro Urbino (PU), - scala 1:2.000 (agg.15/05/2013)

