

Validato il \_\_\_ / \_\_\_ / \_\_\_



DELIMITAZIONE AREE OGGETTO DELLA  
DICHIARAZIONE DI NOTEVOLE INTERESSE PUBBLICO  
Art. 136 e 157 D.Lgs. 42/2004 e s.m.i.

### TAVOLA DI DELIMITAZIONE DELL'AREA

**D.P.G.R.M. n. 3753 del 6 novembre 1981**  
**DICHIARAZIONE DI NOTEVOLE INTERESSE PUBBLICO**  
**DELLA LOCALITÀ "COLLE DEI CAPPUCCINI"**  
**SITA NEL COMUNE DI AMANDOLA (FM)**

Cod. riferimento Ministero **BN**  
Cod. riferimento SITAP **110095**  
Cod. riferimento Regione Marche **AV098**

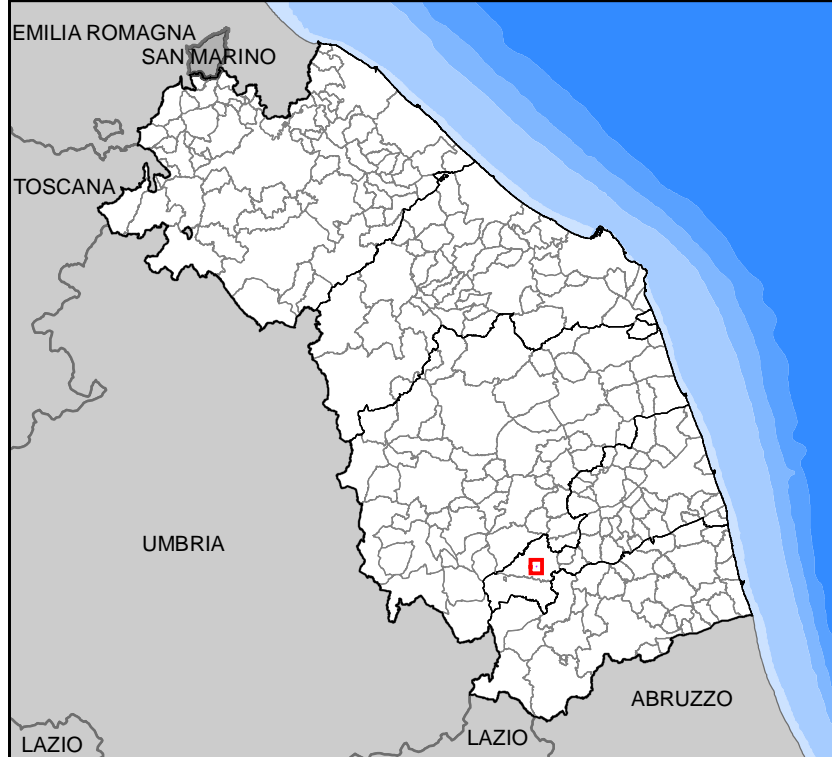

- limite statale
- limite regionale
- limite provinciale
- limite comunale
- ▭ delimitazione

BASE CARTOGRAFICA: Carta Tecnica Regionale 1:10.000 (anno 2000)

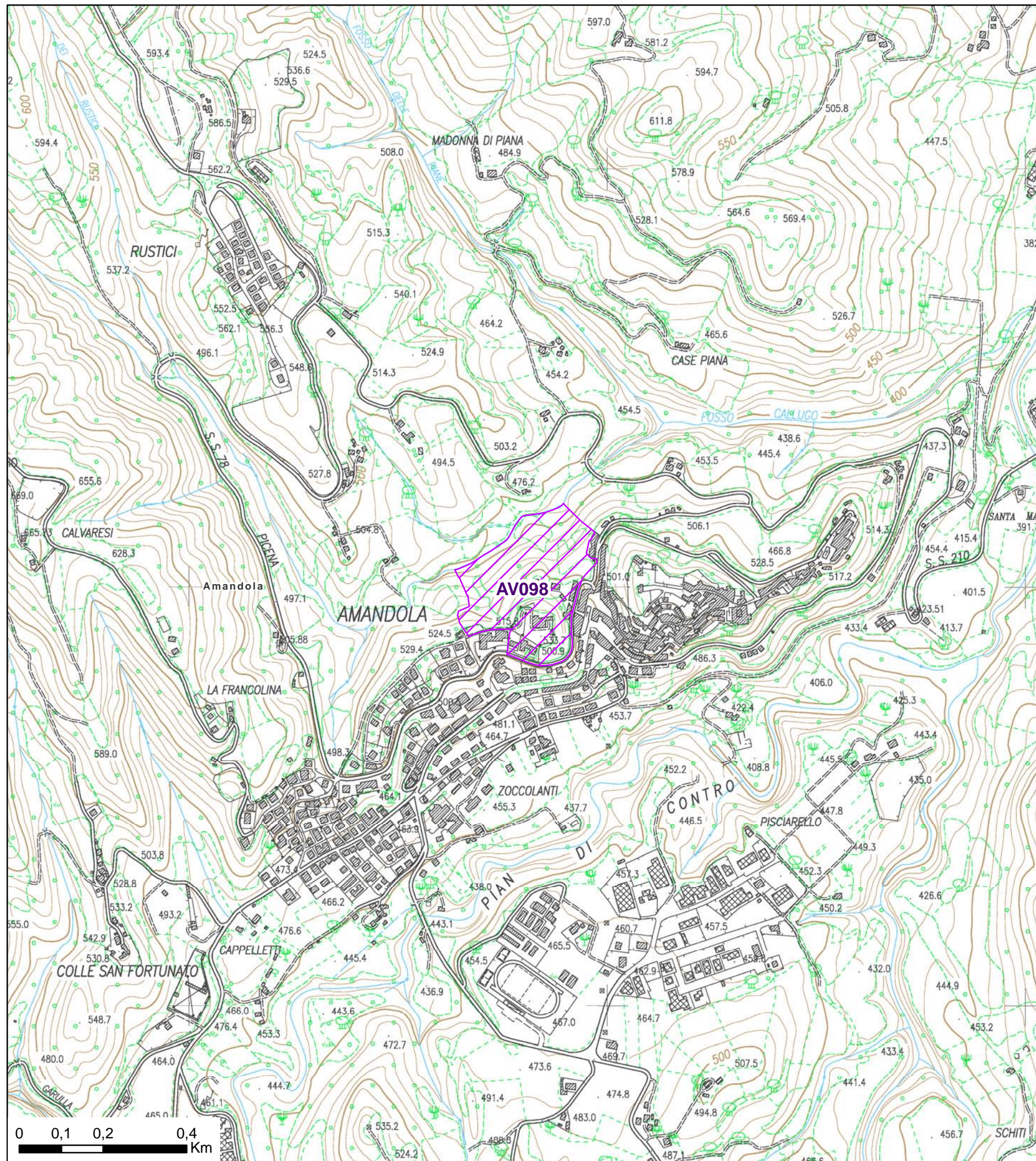

Validato il \_\_\_ / \_\_\_ / \_\_\_



DELIMITAZIONE AREE OGGETTO DELLA  
DICHIARAZIONE DI NOTEVOLE INTERESSE PUBBLICO  
Art. 136 e 157 D.Lgs. 42/2004 e s.m.i.

**TAVOLA DI RAPPRESENTAZIONE DEI CRITERI  
UTILIZZATI PER LA DELIMITAZIONE DEL PERIMETRO**

**D.P.G.R.M. n. 3753 del 6 novembre 1981  
DICHIARAZIONE DI NOTEVOLE INTERESSE PUBBLICO  
DELLA LOCALITÀ "COLLE DEI CAPPUCCINI"  
SITA NEL COMUNE DI AMANDOLA (FM)**

**DELIMITAZIONE SU CARTOGRAFIA CATASTALE**

Cod. riferimento Ministero **BN**  
Cod. riferimento SITAP **110095**  
Cod. riferimento Regione Marche **AV098**

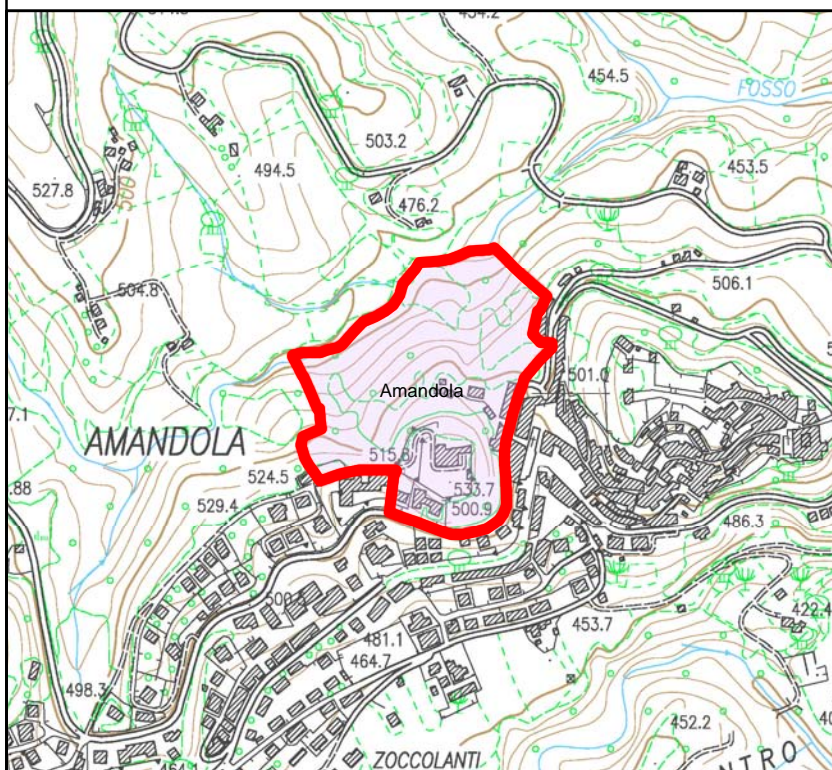

Scala 1:2.000

**Legenda**

- |               |               |  |
|---------------|---------------|--|
| Limite Foglio | Strade        | Tratto di delimitazione dell'area individuato con certezza |
| Particelle    | Acque         | SI   |
| Edifici       | Area tutelata | NO   |

BASE CARTOGRAFICA: Cartografia Catastale  
Provincia di Ascoli Piceno (AP), - scala 1:2.000 (agg.15/05/2013)

