

Validato il ___ / ___ / ___



DELIMITAZIONE AREE OGGETTO DELLA
DICHIARAZIONE DI NOTEVOLE INTERESSE PUBBLICO
Art. 136 e 157 D.Lgs. 42/2004 e s.m.i.

TAVOLA DI DELIMITAZIONE DELL'AREA

D.M. 11 settembre 1974
DICHIARAZIONE DI NOTEVOLE INTERESSE PUBBLICO
DI UNA ZONA IN COMUNE DI SERRA S. QUIRICO.

Cod. riferimento Ministero **BN 18**
Cod. riferimento SITAP **110088 110089**
Cod. riferimento Regione Marche **AV092**

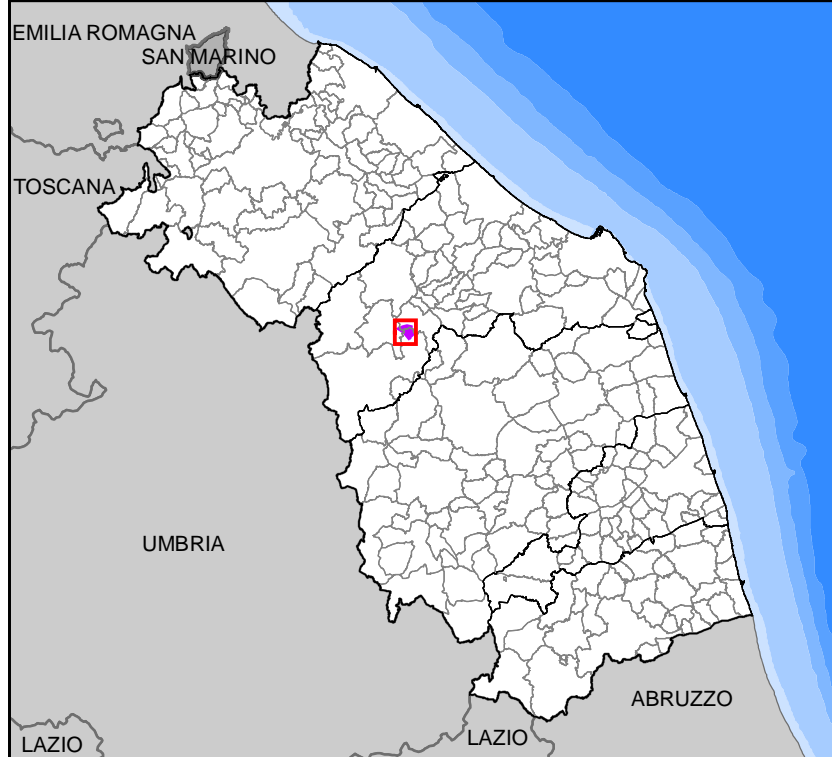

- limite statale
- limite regionale
- limite provinciale
- limite comunale
- ▨ delimitazione dell'area

BASE CARTOGRAFICA: Carta Tecnica Regionale 1:10.000 (anno 2000)

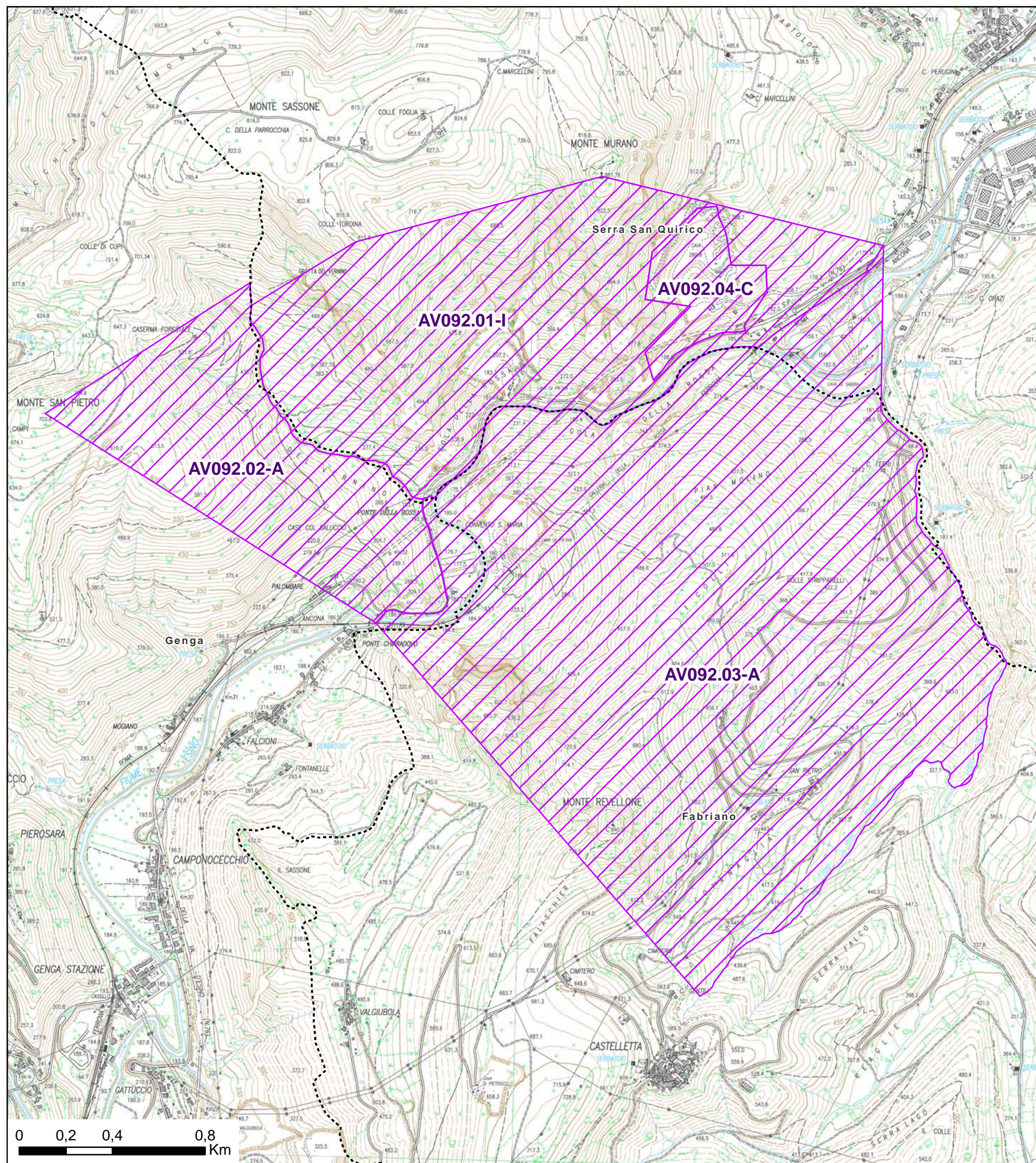

Validato il ___ / ___ / ___



DELIMITAZIONE AREE OGGETTO DELLA
DICHIARAZIONE DI NOTEVOLE INTERESSE PUBBLICO
Art. 136 e 157 D.Lgs. 42/2004 e s.m.i.

**TAVOLA N. 1 DI RAPPRESENTAZIONE DEI CRITERI
UTILIZZATI PER LA DELIMITAZIONE DEL PERIMETRO**

**D.M. 11 settembre 1974
DICHIARAZIONE DI NOTEVOLE INTERESSE PUBBLICO
DI UNA ZONA IN COMUNE DI SERRA S. QUIRICO.**

Parte 2 - Ampliamento Vincolo

Cod. riferimento Ministero **BN 18**
Cod. riferimento SITAP **110088 110089**
Cod. riferimento Regione Marche **AV092**

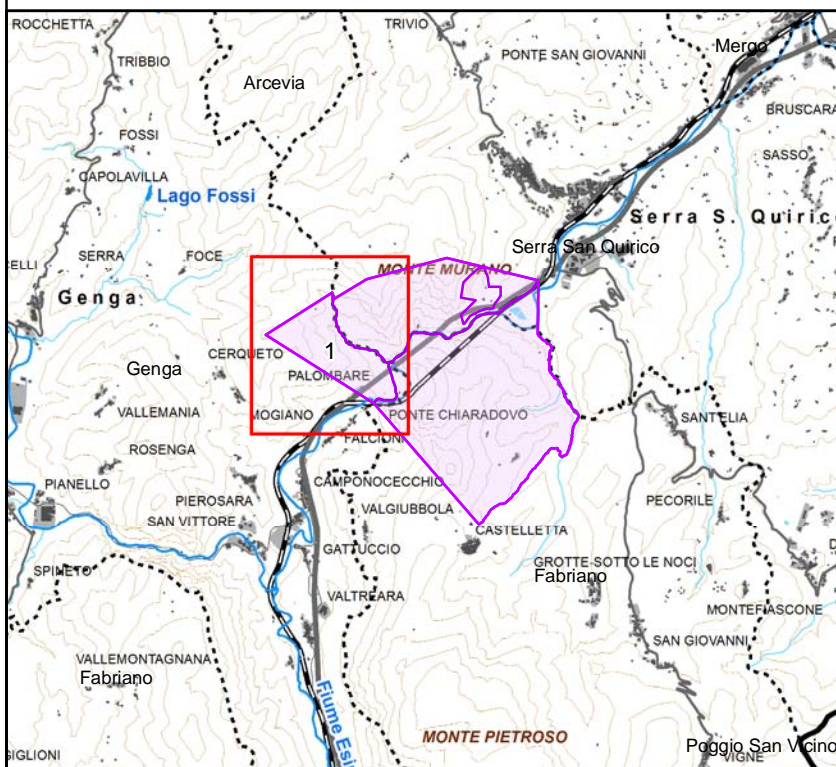

Scala 1:10.000

- | | | |
|-----------|--------------------|---|
| +++++ | limite statale | tratto di delimitazione dell'area
individuato con certezza |
| - + - + - | limite regionale | → sì → no |
| ••••• | limite provinciale | ↗ area tutelata |
| ••••• | limite comunale | |

BASE CARTOGRAFICA: Carta Tecnica Regionale 1:10.000 (anno 2000)

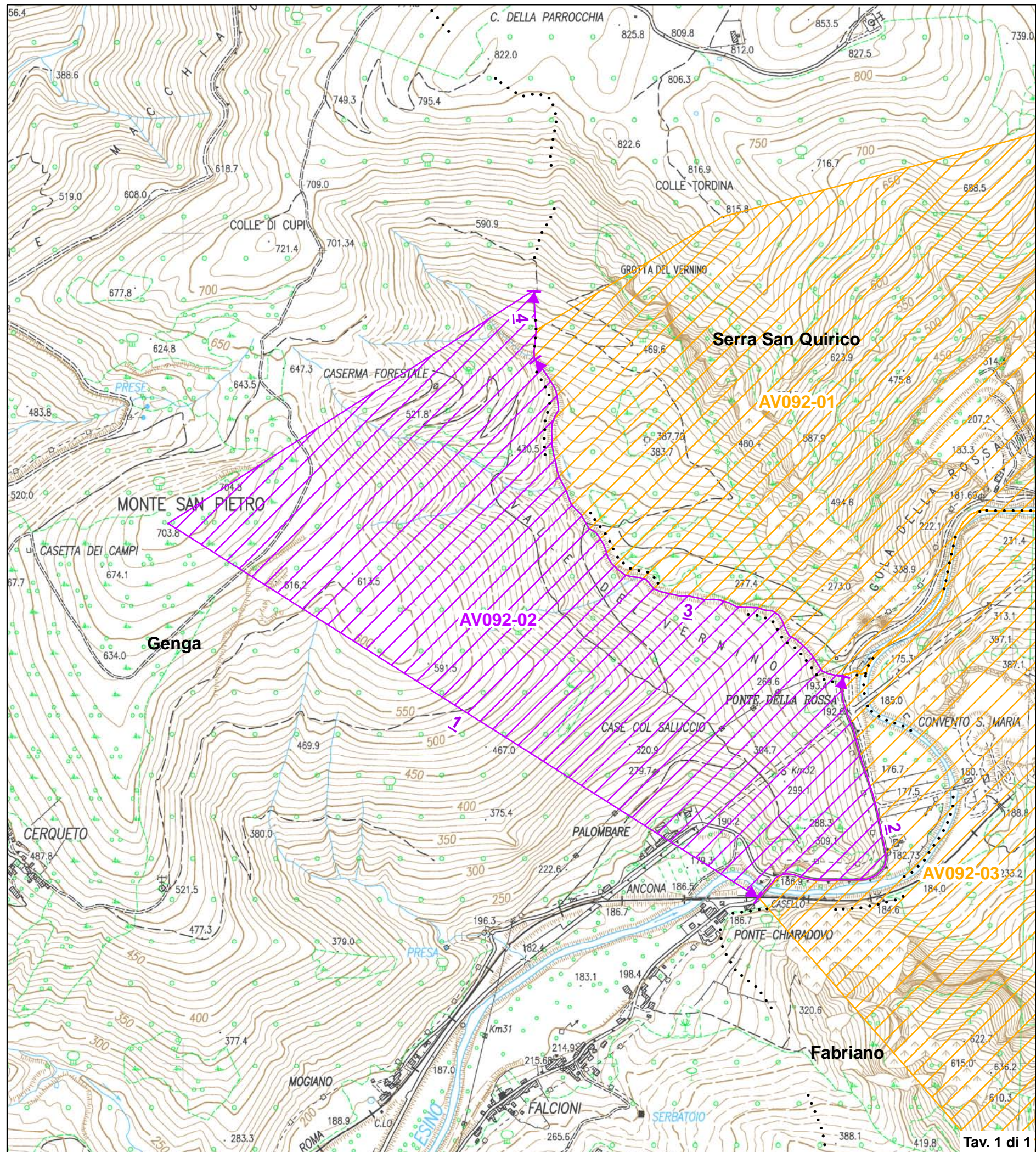

Tav. 1 di 1

Validato il ___ / ___ / ___



DELIMITAZIONE AREE OGGETTO DELLA DICHIARAZIONE DI NOTEVOLE INTERESSE PUBBLICO Art. 136 e 157 D.Lgs. 42/2004 e s.m.i.

TAVOLA N. 2 DI RAPPRESENTAZIONE DEI CRITERI UTILIZZATI PER LA DELIMITAZIONE DEL PERIMETRO

D.M. 11 settembre 1974 DICHIARAZIONE DI NOTEVOLE INTERESSE PUBBLICO DI UNA ZONA IN COMUNE DI SERRA S. QUIRICO.

Parte 3 - Ampliamento Vincolo

Cod. riferimento Ministero BN 18
Cod. riferimento SITAP 110088 110089
Cod. riferimento Regione Marche AV092

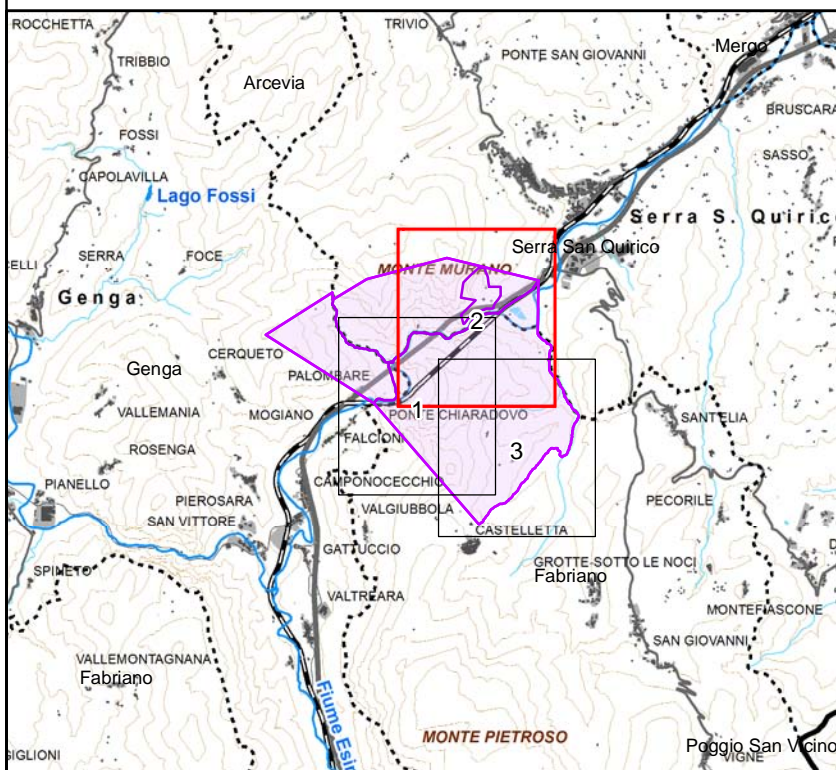

Scala 1:10.000

- +++++ limite statale
- + - + - limite regionale
. limite provinciale
. limite comunale
tratto di delimitazione dell'area individuato con certezza
si no
area tutelata

BASE CARTOGRAFICA: Carta Tecnica Regionale 1:10.000 (anno 2000)

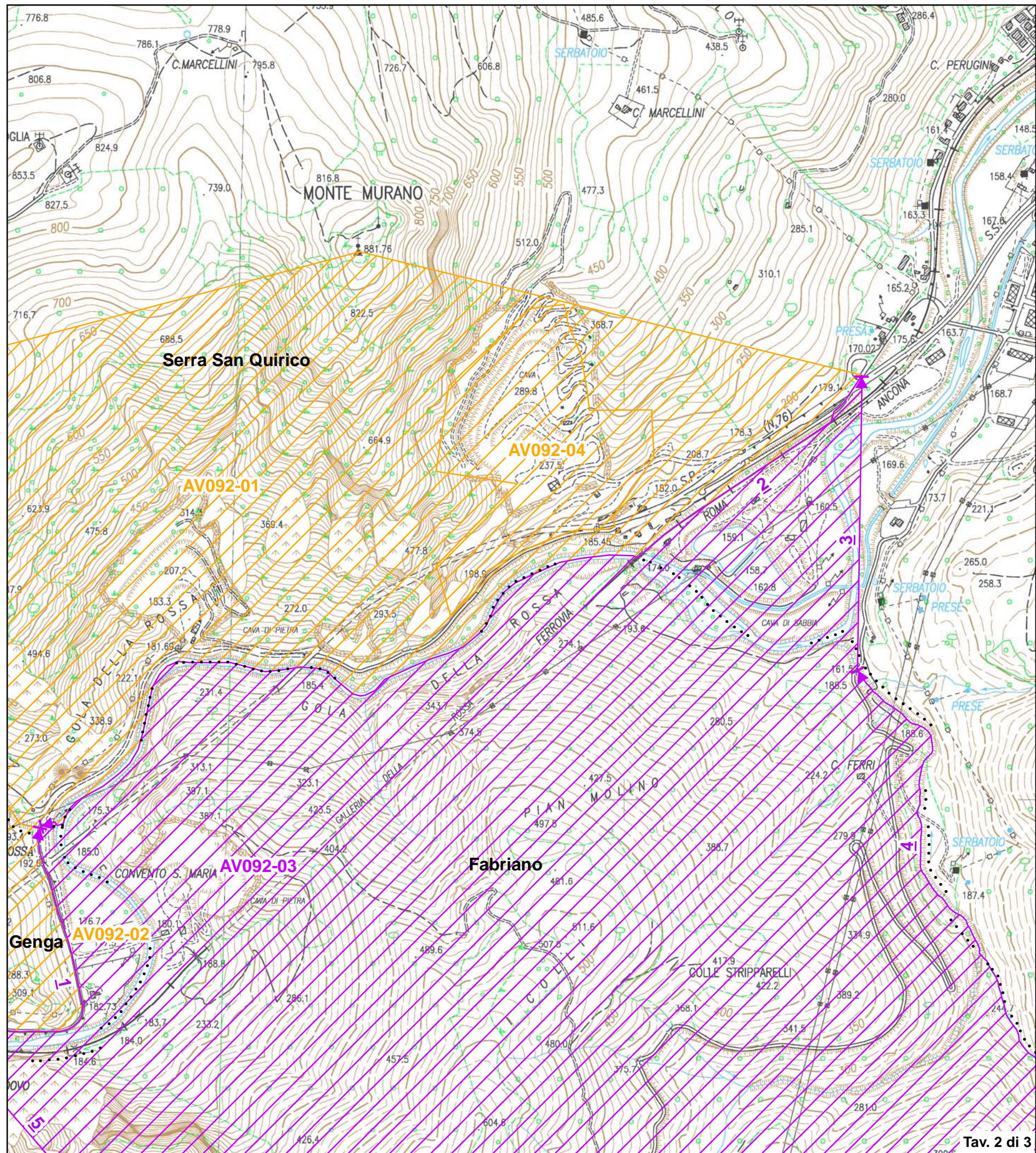

Validato il ___ / ___ / ___



DELIMITAZIONE AREE OGGETTO DELLA
DICHIARAZIONE DI NOTEVOLE INTERESSE PUBBLICO
Art. 136 e 157 D.Lgs. 42/2004 e s.m.i.

**TAVOLA N. 3 DI RAPPRESENTAZIONE DEI CRITERI
UTILIZZATI PER LA DELIMITAZIONE DEL PERIMETRO**

**D.M. 11 settembre 1974
DICHIARAZIONE DI NOTEVOLE INTERESSE PUBBLICO
DI UNA ZONA IN COMUNE DI SERRA S. QUIRICO.**

Parte 3 - Ampliamento Vincolo

Cod. riferimento Ministero **BN 18**
Cod. riferimento SITAP **110088 110089**
Cod. riferimento Regione Marche **AV092**

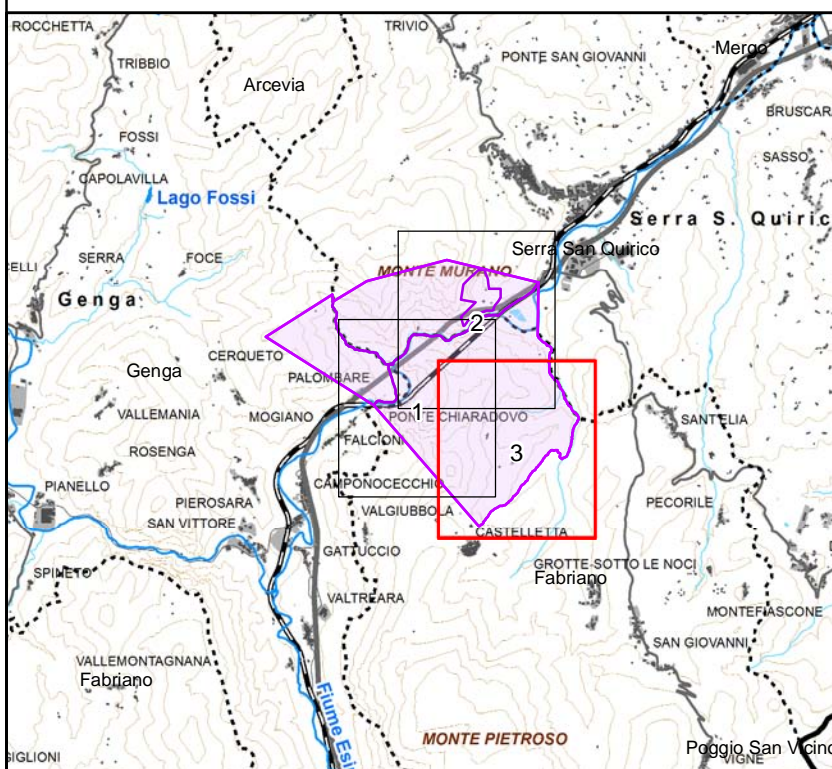

Scala 1:10.000

- | | | |
|-----------|--------------------|--|
| +++++ | limite statale | tratto di delimitazione dell'area individuato con certezza |
| - + - + - | limite regionale | → sì → no |
| ••••• | limite provinciale | ↗ area tutelata |
| ••••• | limite comunale | |

BASE CARTOGRAFICA: Carta Tecnica Regionale 1:10.000 (anno 2000)

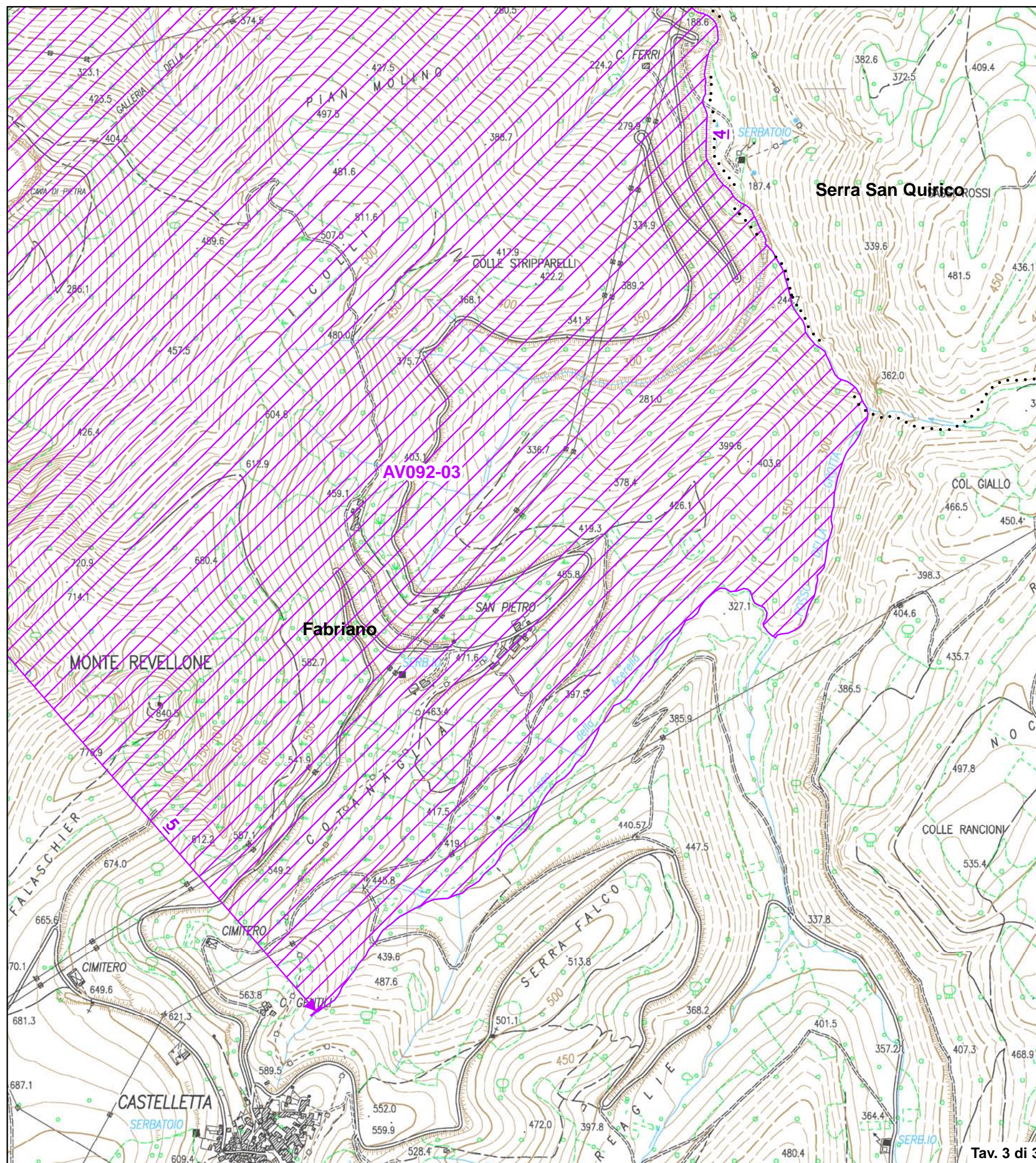

Validato il ___ / ___ / _____



DELIMITAZIONE AREE OGGETTO DELLA
DICHIARAZIONE DI NOTEVOLE INTERESSE PUBBLICO
Art. 136 e 157 D.Lgs. 42/2004 e s.m.i.

**TAVOLA N. 1 DI RAPPRESENTAZIONE DEI CRITERI
UTILIZZATI PER LA DELIMITAZIONE DEL PERIMETRO**

**D.M. 11 settembre 1974
DICHIARAZIONE DI NOTEVOLE INTERESSE PUBBLICO
DI UNA ZONA IN COMUNE DI SERRA S. QUIRICO.**

Parte 4 - Conferma Vincolo

Cod. riferimento Ministero **BN 18**
Cod. riferimento SITAP **110088 110089**
Cod. riferimento Regione Marche **AV092**

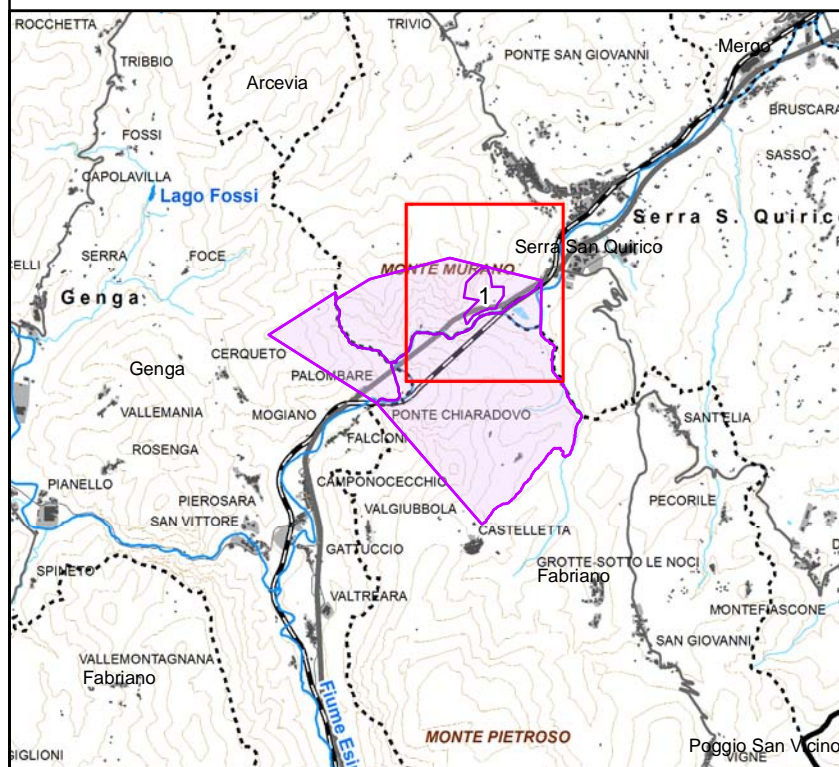

Scala 1:4.000

Legenda

- Particelle
- Strade
- Limite Foglio
- Edifici
- Acque
- Area tutelata

BASE CARTOGRAFICA: Stralcio Cartografia Catastale Comune di
Serra S. Quirico, Foglio 30, scala 1:2.000 (agg. 15/05/2013)

