

Validato il ___ / ___ / ___





DELIMITAZIONE AREE OGGETTO DELLA
DICHIARAZIONE DI NOTEVOLE INTERESSE PUBBLICO
Art. 136 e 157 D.Lgs. 42/2004 e s.m.i.

TAVOLA DI DELIMITAZIONE DELL'AREA

D.M. 28 settembre 1966
DICHIARAZIONE DI NOTEVOLE INTERESSE PUBBLICO
DI UNA PARTE DEL TERRITORIO
DEL COMUNE DI NUMANA (ANCONA).

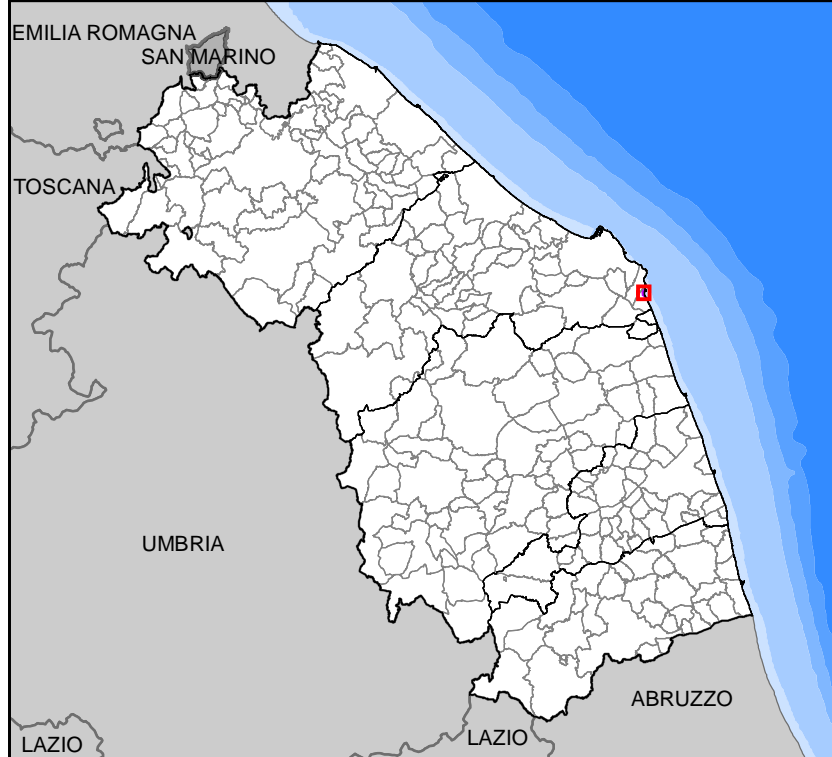
Cod. riferimento Ministero **BN 15**
Cod. riferimento SITAP **110077**
Cod. riferimento Regione Marche **AV080**



- limite statale
- limite regionale
- limite provinciale
- limite comunale
-  delimitazione dell'area

BASE CARTOGRAFICA: Carta Tecnica Regionale 1:10.000 (anno 2000)

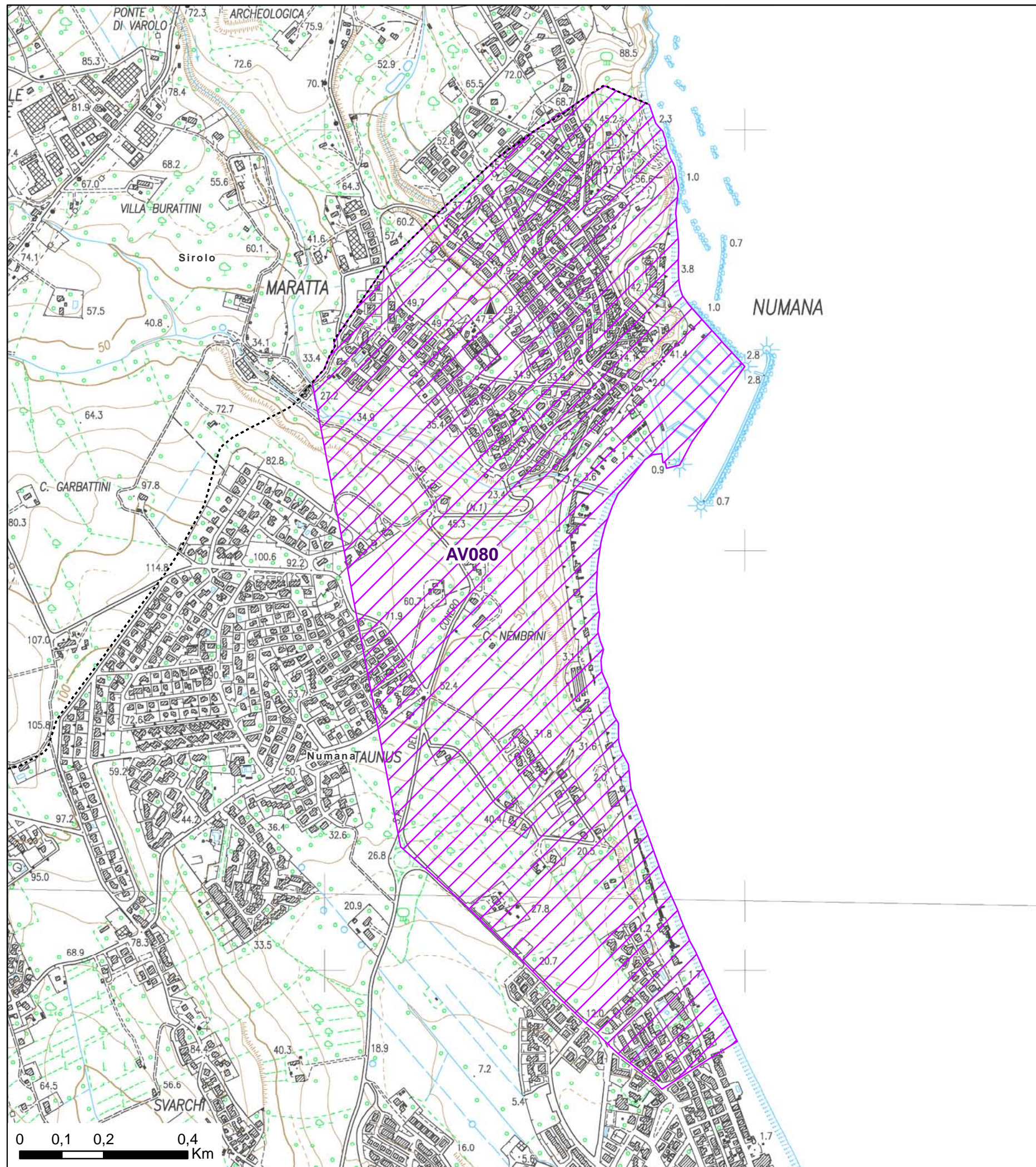

Validato il ____ / ____ / ____



DELIMITAZIONE AREE OGGETTO DELLA
DICHIARAZIONE DI NOTEVOLE INTERESSE PUBBLICO
Art. 136 e 157 D.Lgs. 42/2004 e s.m.i.

**TAVOLA N. 2 DI RAPPRESENTAZIONE DEI CRITERI
UTILIZZATI PER LA DELIMITAZIONE DEL PERIMETRO**

**D.M. 28 settembre 1966
DICHIARAZIONE DI NOTEVOLE INTERESSE PUBBLICO
DI UNA PARTE DEL TERRITORIO
DEL COMUNE DI NUMANA (ANCONA).**

Cod. riferimento Ministero **BN 15**
Cod. riferimento SITAP **110077**
Cod. riferimento Regione Marche **AV080**

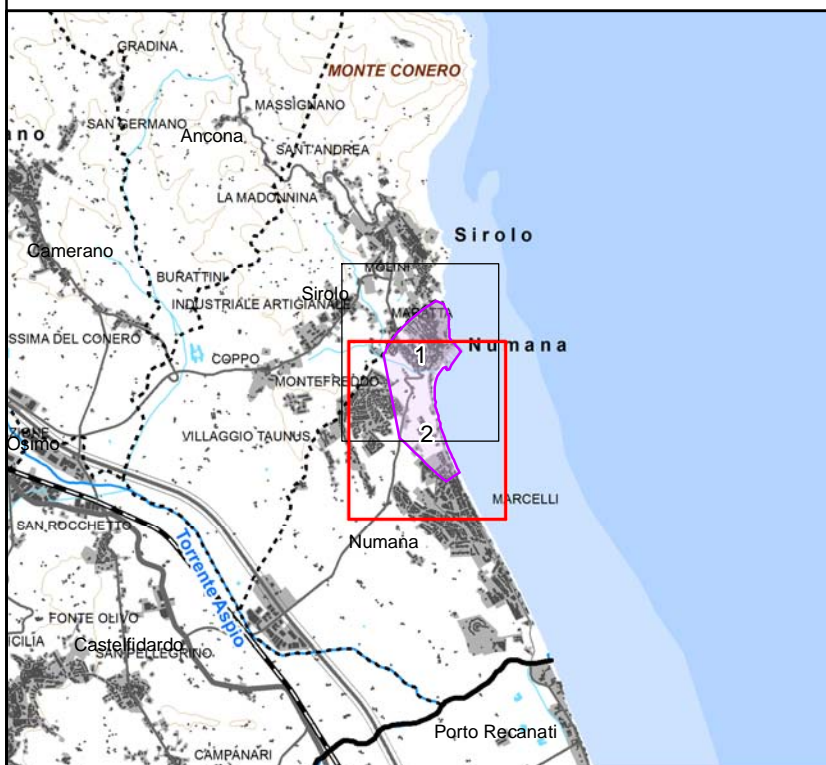

Scala 1:10.000

- | | | | | | |
|-----------|--------------------|----|---|----|----|
| +++++ | limite statale | — | tratto di delimitazione dell'area
individuato con certezza | | |
| - + - + - | limite regionale | —▶ | sì | —▶ | no |
| ••••• | limite provinciale | ▨ | area tutelata | | |
| ••••• | limite comunale | | | | |

BASE CARTOGRAFICA: Carta Tecnica Regionale 1:10.000 (anno 2000)

