

Validato il ___ / ___ / ___



DELIMITAZIONE AREE OGGETTO DELLA
DICHIARAZIONE DI NOTEVOLE INTERESSE PUBBLICO
Art. 136 e 157 D.Lgs. 42/2004 e s.m.i.

**TAVOLA N. 1 DI RAPPRESENTAZIONE DEI CRITERI
UTILIZZATI PER LA DELIMITAZIONE DEL PERIMETRO**

D.M. 12 ottobre 1962
DICHIARAZIONE DI NOTEVOLE INTERESSE PUBBLICO
DELLA VALLE DEL SENTINO,
SITA NEL TERRITORIO DEL COMUNE DI GENGA (ANCONA).

Parte 1 - Vincolo Istitutivo

Cod. riferimento Ministero **BN 12**
Cod. riferimento SITAP **110043 110044**
Cod. riferimento Regione Marche **AV046**

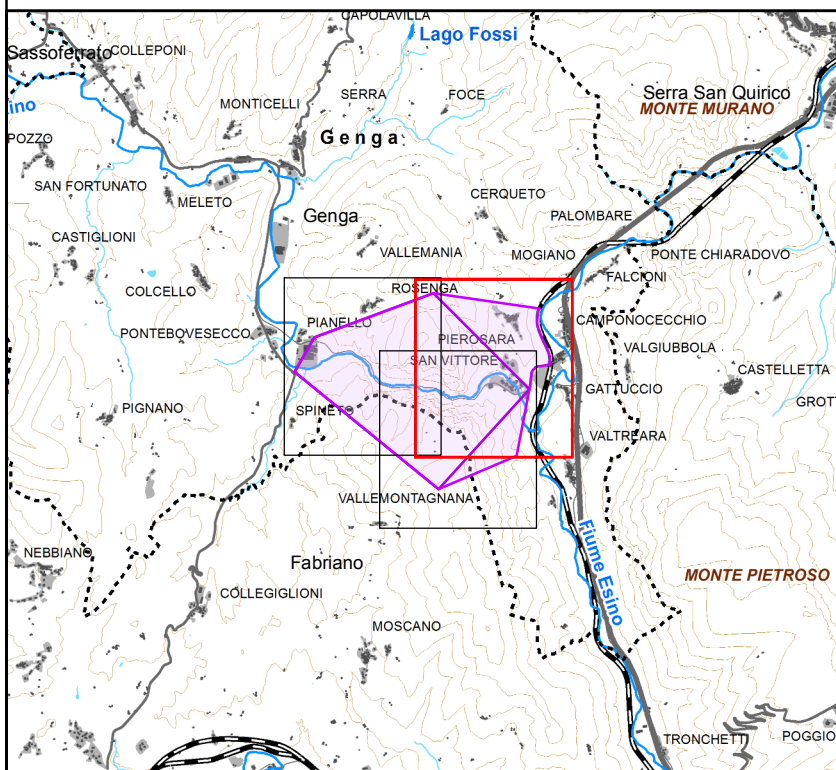

Scala 1:10.000

- +++++ limite statale
- + - + - limite regionale
- limite provinciale
- limite comunale
-  delimitazione dell'area

BASE CARTOGRAFICA: Carta Tecnica Regionale 1:10.000 (anno 2000)

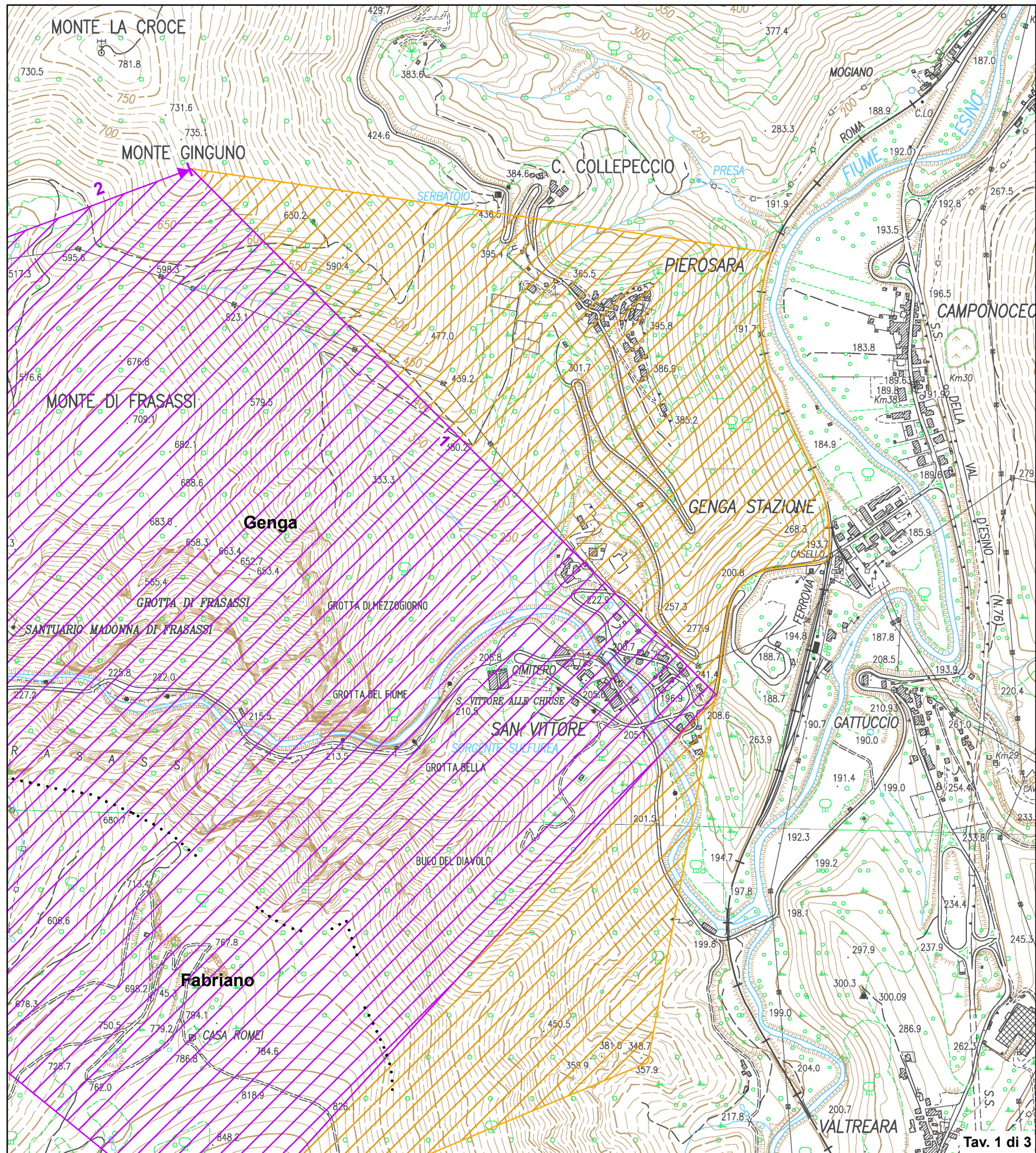

Validato il ___ / ___ / ___



DELIMITAZIONE AREE OGGETTO DELLA
DICHIARAZIONE DI NOTEVOLE INTERESSE PUBBLICO
Art. 136 e 157 D.Lgs. 42/2004 e s.m.i.

**TAVOLA N. 2 DI RAPPRESENTAZIONE DEI CRITERI
UTILIZZATI PER LA DELIMITAZIONE DEL PERIMETRO**

D.M. 12 ottobre 1962
DICHIARAZIONE DI NOTEVOLE INTERESSE PUBBLICO
DELLA VALLE DEL SENTINO,
SITA NEL TERRITORIO DEL COMUNE DI GENGA (ANCONA).

Parte 1 - Vincolo Istitutivo

Cod. riferimento Ministero **BN 12**
Cod. riferimento SITAP **110043 110044**
Cod. riferimento Regione Marche **AV046**

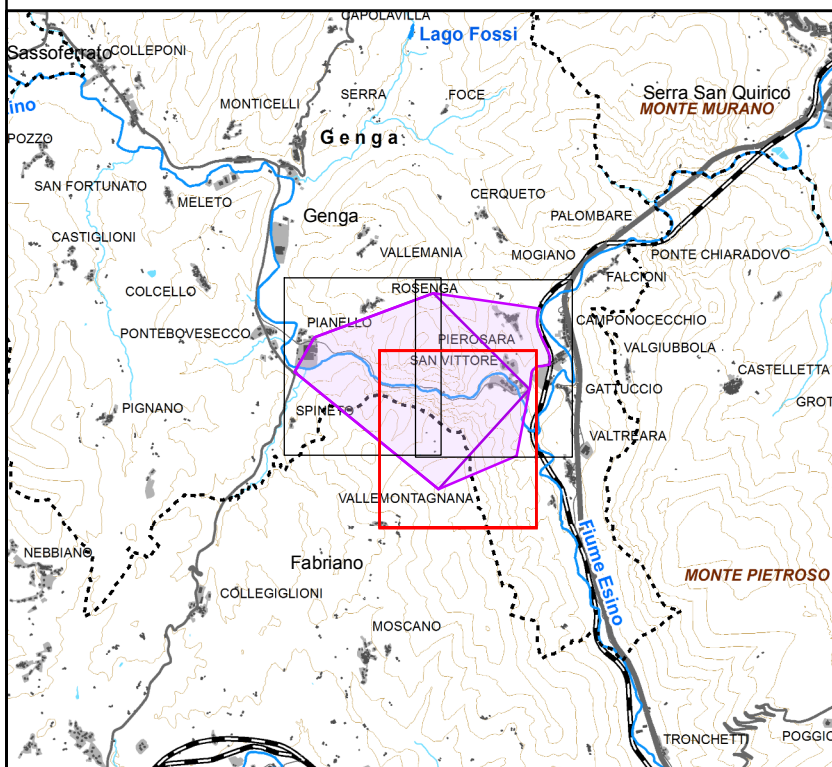

Scala 1:10.000

- +++++ limite statale
- + - + - limite regionale
- limite provinciale
- limite comunale
-  delimitazione dell'area

BASE CARTOGRAFICA: Carta Tecnica Regionale 1:10.000 (anno 2000)

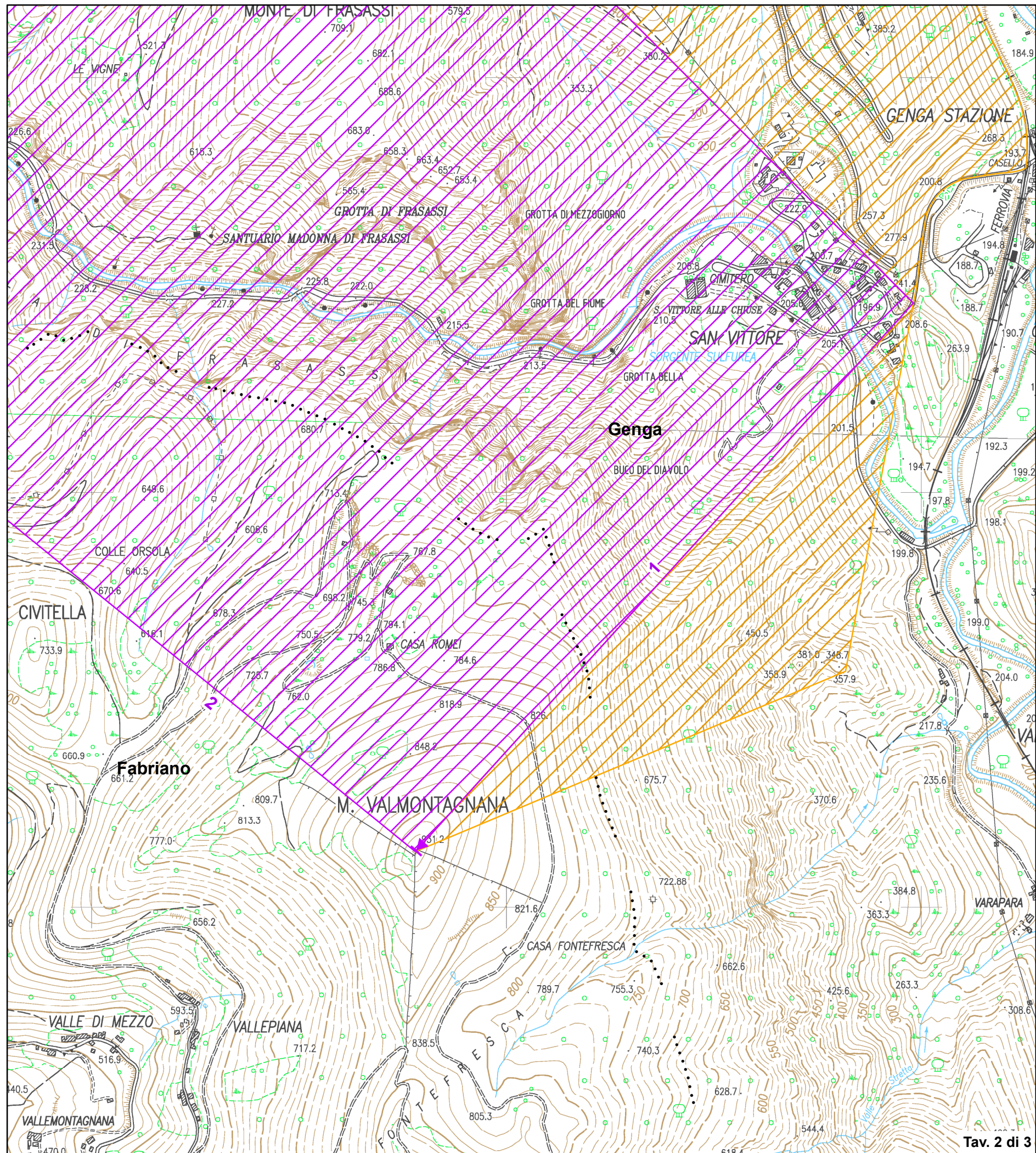

Validato il ___ / ___ / ___



DELIMITAZIONE AREE OGGETTO DELLA
DICHIARAZIONE DI NOTEVOLE INTERESSE PUBBLICO
Art. 136 e 157 D.Lgs. 42/2004 e s.m.i.

**TAVOLA N. 3 DI RAPPRESENTAZIONE DEI CRITERI
UTILIZZATI PER LA DELIMITAZIONE DEL PERIMETRO**

D.M. 12 ottobre 1962
DICHIARAZIONE DI NOTEVOLE INTERESSE PUBBLICO
DELLA VALLE DEL SENTINO,
SITA NEL TERRITORIO DEL COMUNE DI GENGA (ANCONA).

Parte 1 - Vincolo Istitutivo

Cod. riferimento Ministero **BN 12**
Cod. riferimento SITAP **110043 110044**
Cod. riferimento Regione Marche **AV046**

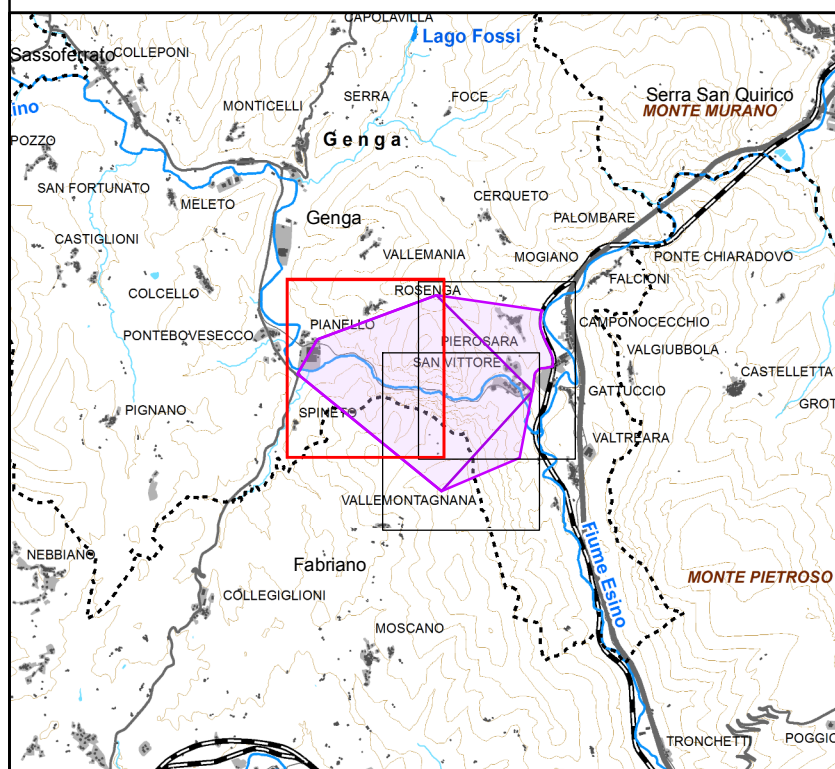

Scala 1:10.000

- +++++ limite statale
- + - + - limite regionale
- limite provinciale
- limite comunale
-  delimitazione dell'area

BASE CARTOGRAFICA: Carta Tecnica Regionale 1:10.000 (anno 2000)

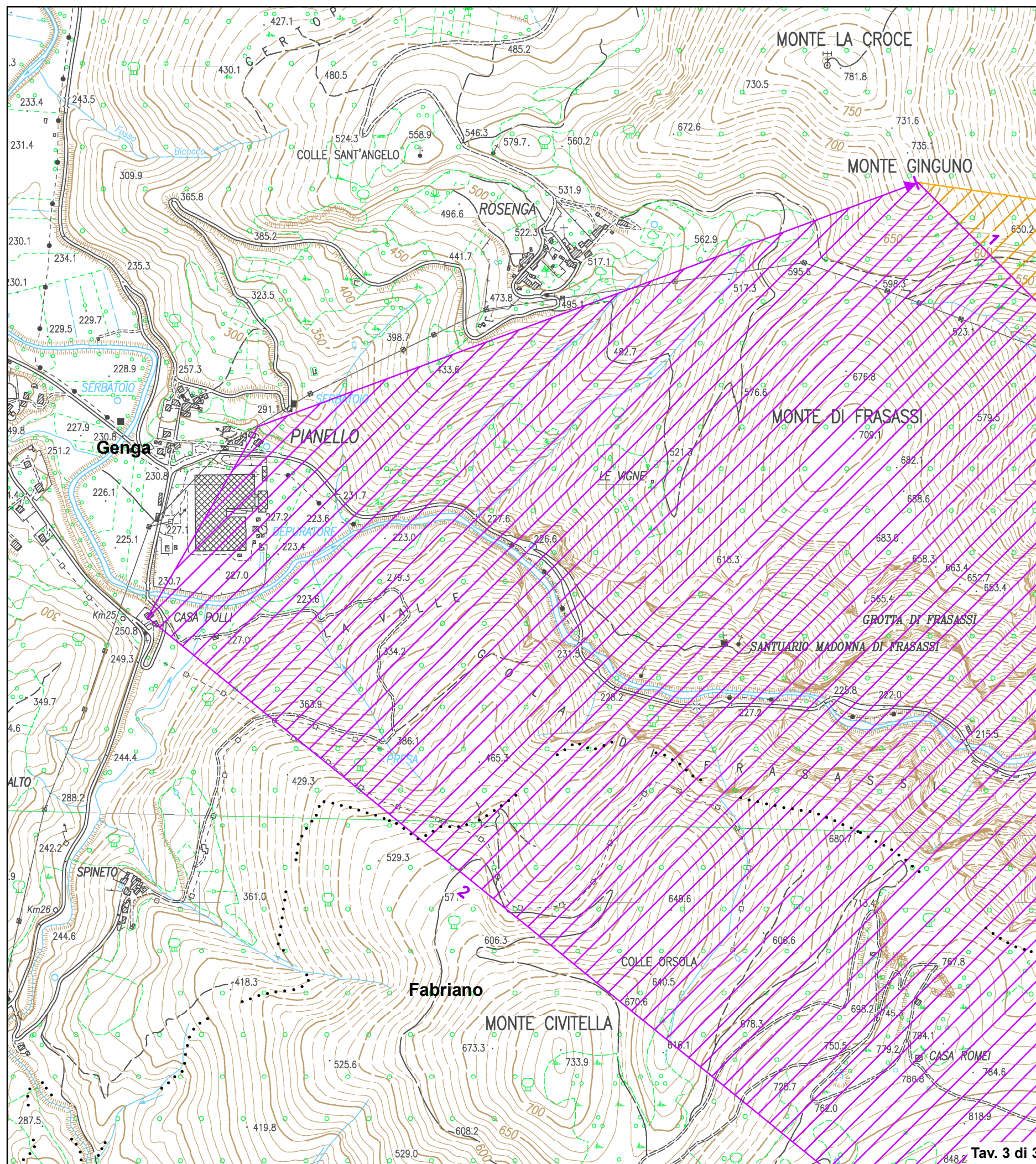

Validato il ___ / ___ / ___



DELIMITAZIONE AREE OGGETTO DELLA
DICHIARAZIONE DI NOTEVOLE INTERESSE PUBBLICO
Art. 136 e 157 D.Lgs. 42/2004 e s.m.i.

**TAVOLA N. 1 DI RAPPRESENTAZIONE DEI CRITERI
UTILIZZATI PER LA DELIMITAZIONE DEL PERIMETRO**

D.M. 12 ottobre 1962
DICHIARAZIONE DI NOTEVOLE INTERESSE PUBBLICO
DELLA VALLE DEL SENTINO,
SITA NEL TERRITORIO DEL COMUNE DI GENGA (ANCONA).

Parte 2 - Ampliamento

Cod. riferimento Ministero **BN 12**
Cod. riferimento SITAP **110043 110044**
Cod. riferimento Regione Marche **AV046**

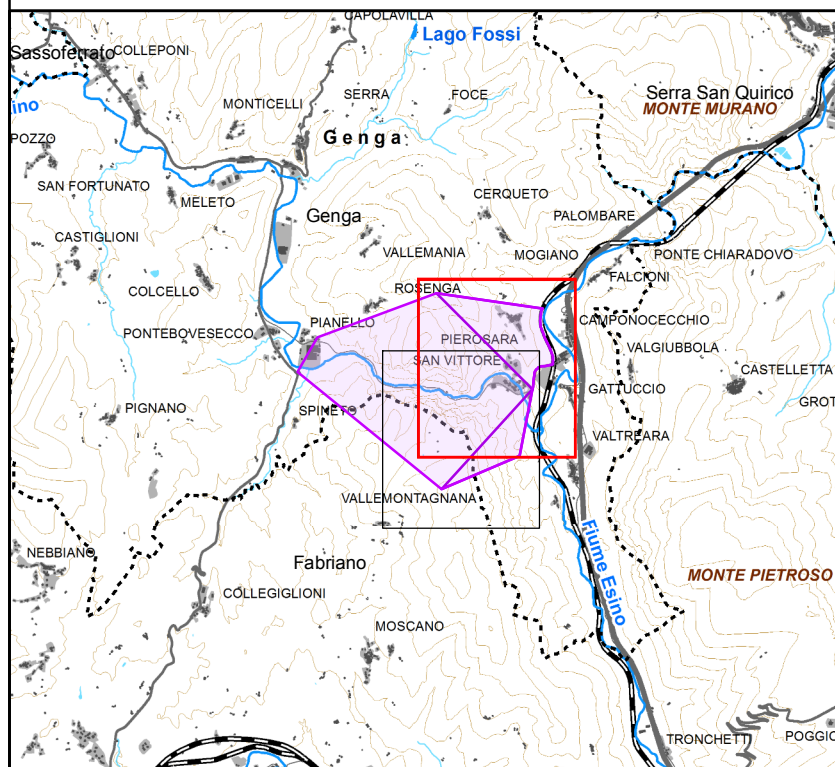

Scala 1:10.000

- +++++ limite statale
- + - + - limite regionale
- limite provinciale
- limite comunale
-  delimitazione dell'area

BASE CARTOGRAFICA: Carta Tecnica Regionale 1:10.000 (anno 2000)

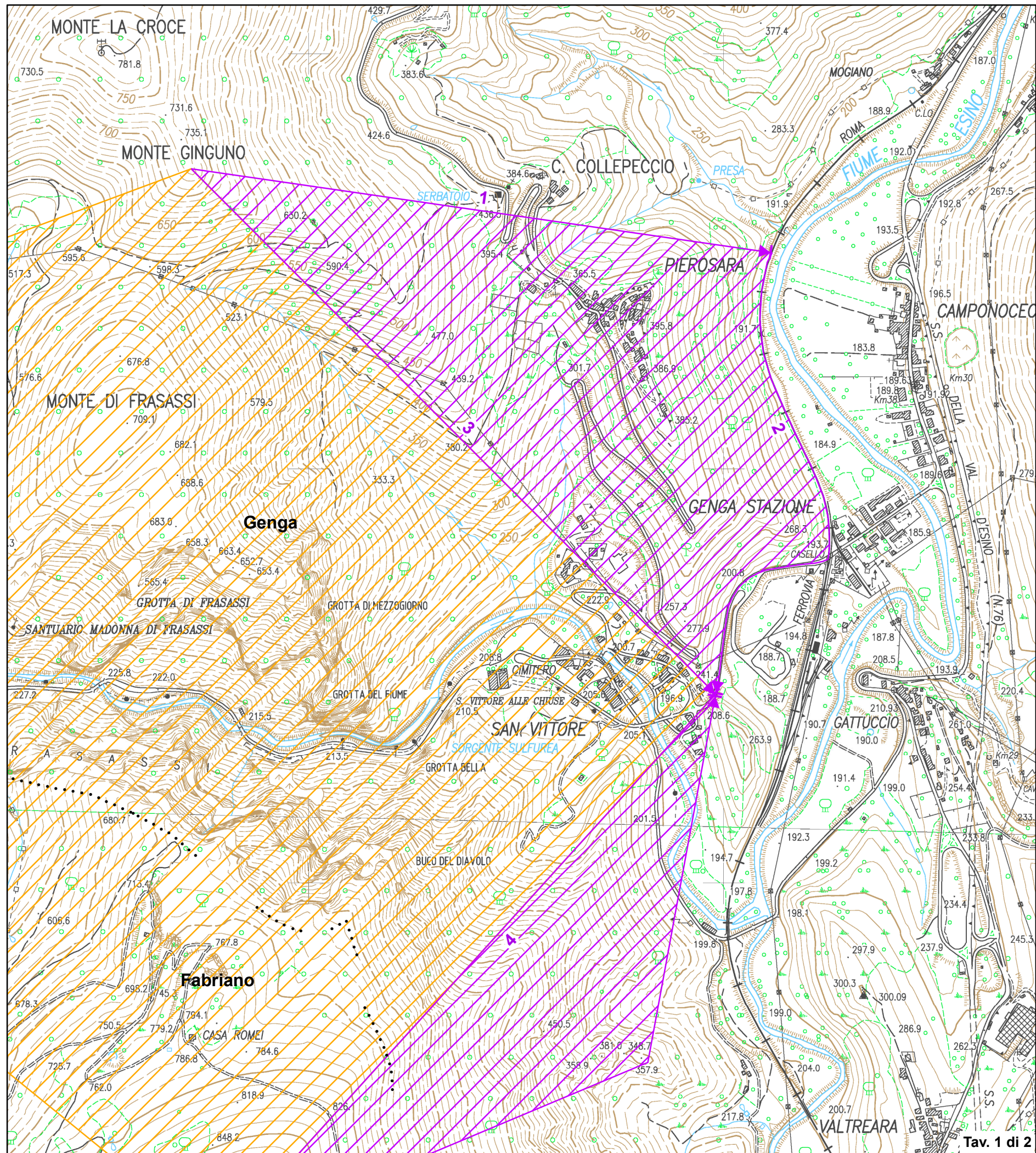

Validato il ___ / ___ / ___



DELIMITAZIONE AREE OGGETTO DELLA
DICHIARAZIONE DI NOTEVOLE INTERESSE PUBBLICO
Art. 136 e 157 D.Lgs. 42/2004 e s.m.i.

**TAVOLA N. 2 DI RAPPRESENTAZIONE DEI CRITERI
UTILIZZATI PER LA DELIMITAZIONE DEL PERIMETRO**

**D.M. 12 ottobre 1962
DICHIARAZIONE DI NOTEVOLE INTERESSE PUBBLICO
DELLA VALLE DEL SENTINO,
SITA NEL TERRITORIO DEL COMUNE DI GENGA (ANCONA).**

Parte 2 - Ampliamento

Cod. riferimento Ministero **BN 12**
Cod. riferimento SITAP **110043 110044**
Cod. riferimento Regione Marche **AV046**

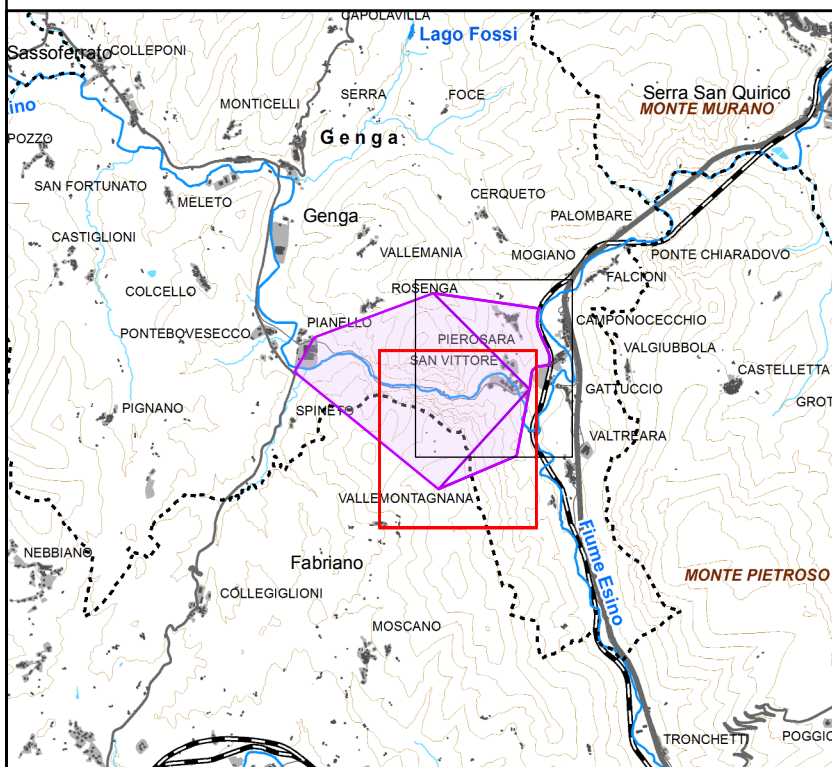

Scala 1:10.000

- +++++ limite statale
- + - + - limite regionale
- limite provinciale
- limite comunale
-  delimitazione dell'area

BASE CARTOGRAFICA: Carta Tecnica Regionale 1:10.000 (anno 2000)

