

Validato il ___ / ___ / _____





DELIMITAZIONE AREE OGGETTO DELLA
DICHIARAZIONE DI NOTEVOLE INTERESSE PUBBLICO
Art. 136 e 157 D.Lgs. 42/2004 e s.m.i.

TAVOLA DI DELIMITAZIONE DELL'AREA

D.M. 1 marzo 1971
DICHIARAZIONE DI NOTEVOLE INTERESSE PUBBLICO
DELLA FASCIA COSTIERA CHE VA DAL PASSETTO
A PORTONOVO, NEL COMUNE DI ANCONA.

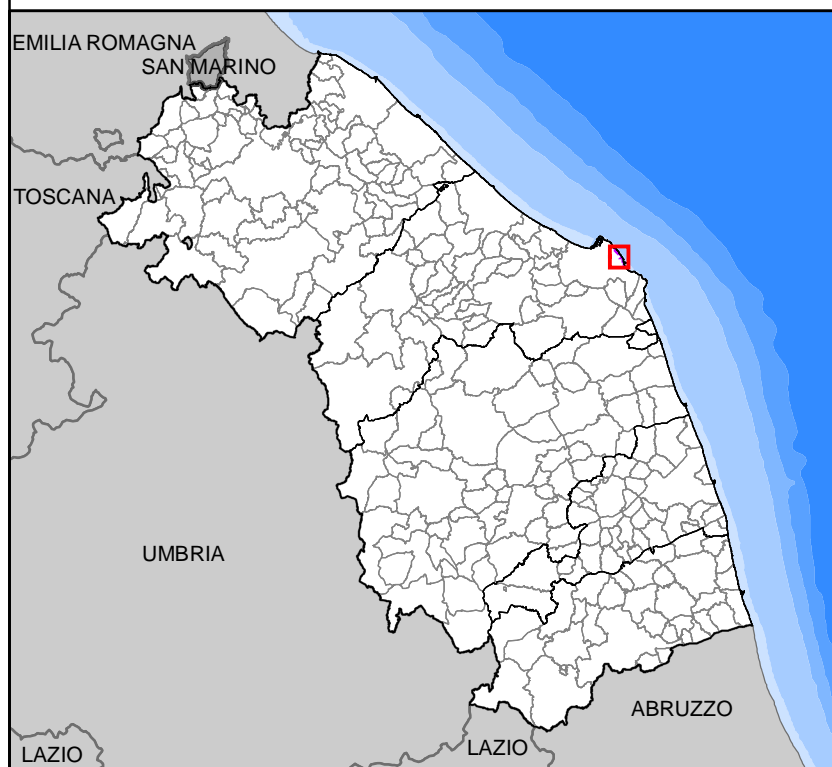
Cod. riferimento Ministero **BN 393**
Cod. riferimento SITAP **110034**
Cod. riferimento Regione Marche **AV034**



- limite statale
- limite regionale
- limite provinciale
- limite comunale
-  delimitazione dell'area

BASE CARTOGRAFICA: Carta Tecnica Regionale 1:10.000 (anno 2000)

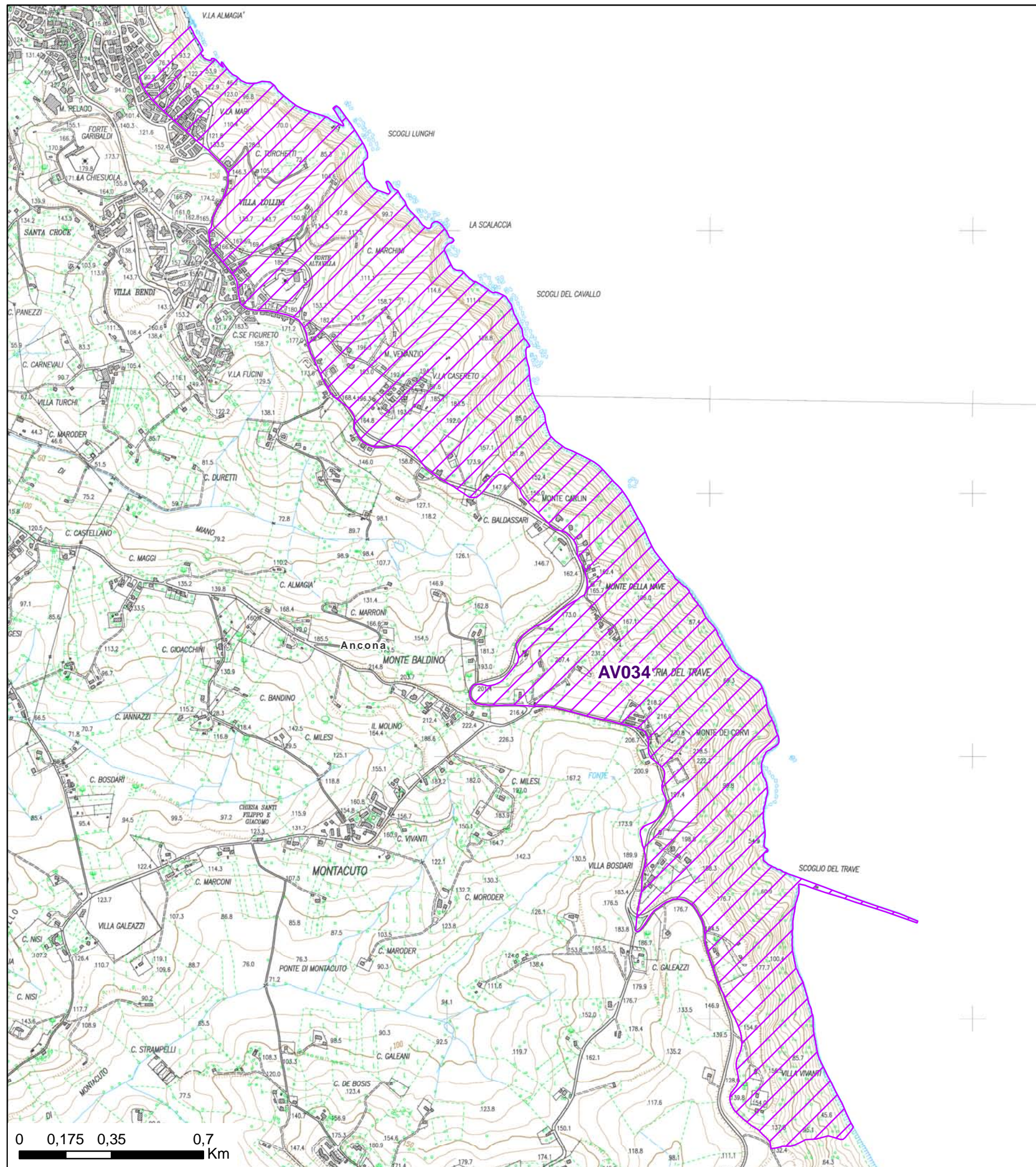

Validato il ___ / ___ / _____



DELIMITAZIONE AREE OGGETTO DELLA
DICHIARAZIONE DI NOTEVOLE INTERESSE PUBBLICO
Art. 136 e 157 D.Lgs. 42/2004 e s.m.i.

**TAVOLA N. 1 DI RAPPRESENTAZIONE DEI CRITERI
UTILIZZATI PER LA DELIMITAZIONE DEL PERIMETRO**

**D.M. 1 marzo 1971
DICHIARAZIONE DI NOTEVOLE INTERESSE PUBBLICO
DELLA FASCIA COSTIERA CHE VA DAL PASSETTO
A PORTONOVO, NEL COMUNE DI ANCONA.**

Cod. riferimento Ministero **BN 393**
Cod. riferimento SITAP **110034**
Cod. riferimento Regione Marche **AV034**

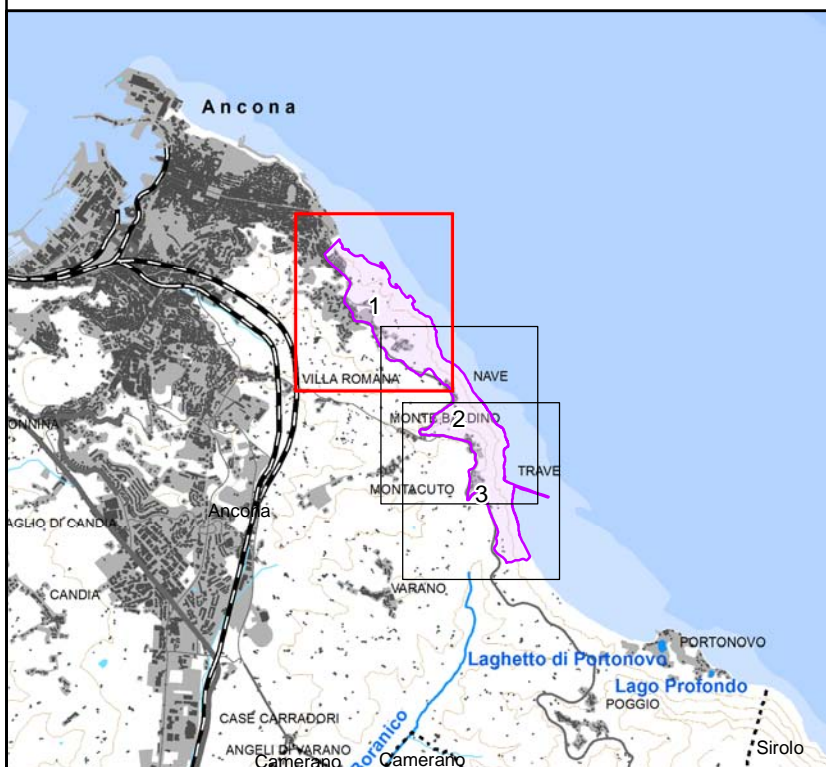

Scala 1:10.000

- | | | |
|-----------|--------------------|---|
| +++++ | limite statale | tratto di delimitazione dell'area
individuato con certezza |
| - + - + - | limite regionale | → sì → no |
| ••••• | limite provinciale | ↗ area tutelata |
| ••••• | limite comunale | |

BASE CARTOGRAFICA: Carta Tecnica Regionale 1:10.000 (anno 2000)

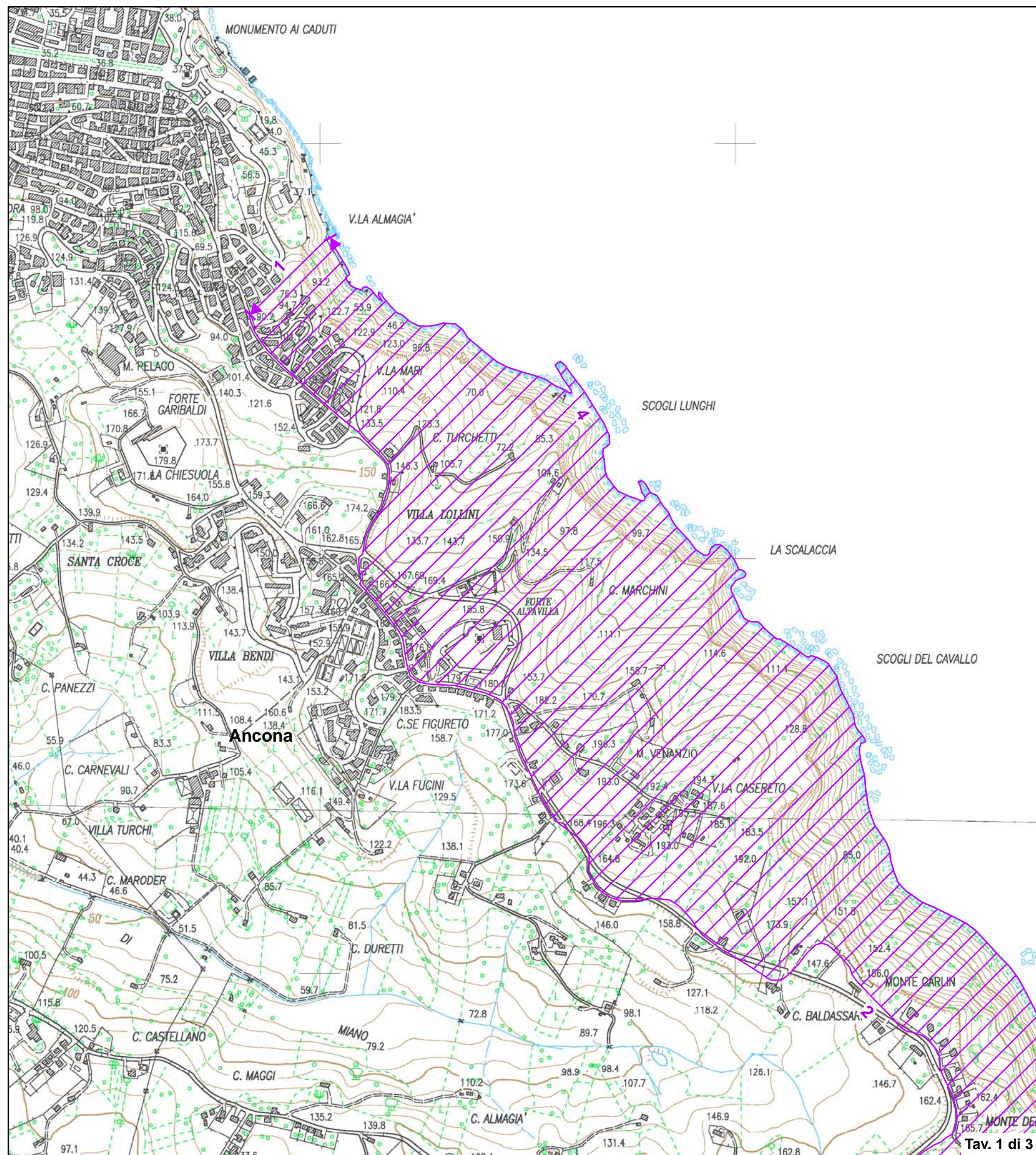

Validato il ___ / ___ / _____



DELIMITAZIONE AREE OGGETTO DELLA DICHIARAZIONE DI NOTEVOLE INTERESSE PUBBLICO Art. 136 e 157 D.Lgs. 42/2004 e s.m.i.

TAVOLA N. 2 DI RAPPRESENTAZIONE DEI CRITERI UTILIZZATI PER LA DELIMITAZIONE DEL PERIMETRO

D.M. 1 marzo 1971 DICHIARAZIONE DI NOTEVOLE INTERESSE PUBBLICO DELLA FASCIA COSTIERA CHE VA DAL PASSETTO A PORTONOVO, NEL COMUNE DI ANCONA.

Cod. riferimento Ministero BN 393
Cod. riferimento SITAP 110034
Cod. riferimento Regione Marche AV034

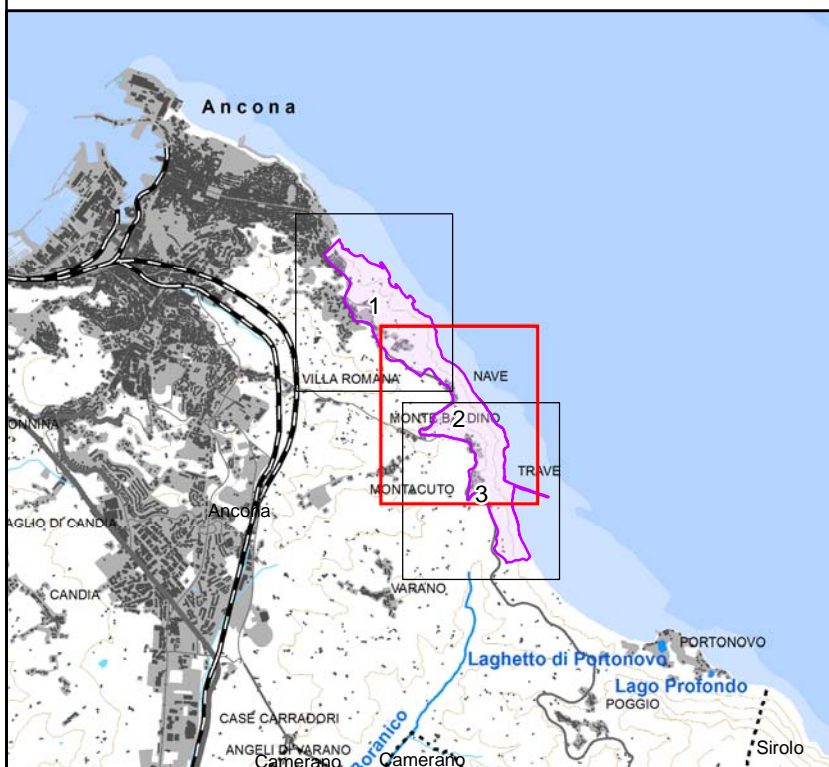

Scala 1:10.000

- +++++ limite statale
- + - + - limite regionale
- limite provinciale
- limite comunale
- tratto di delimitazione dell'area individuato con certezza
- sì → no
- ▨ area tutelata

BASE CARTOGRAFICA: Carta Tecnica Regionale 1:10.000 (anno 2000)

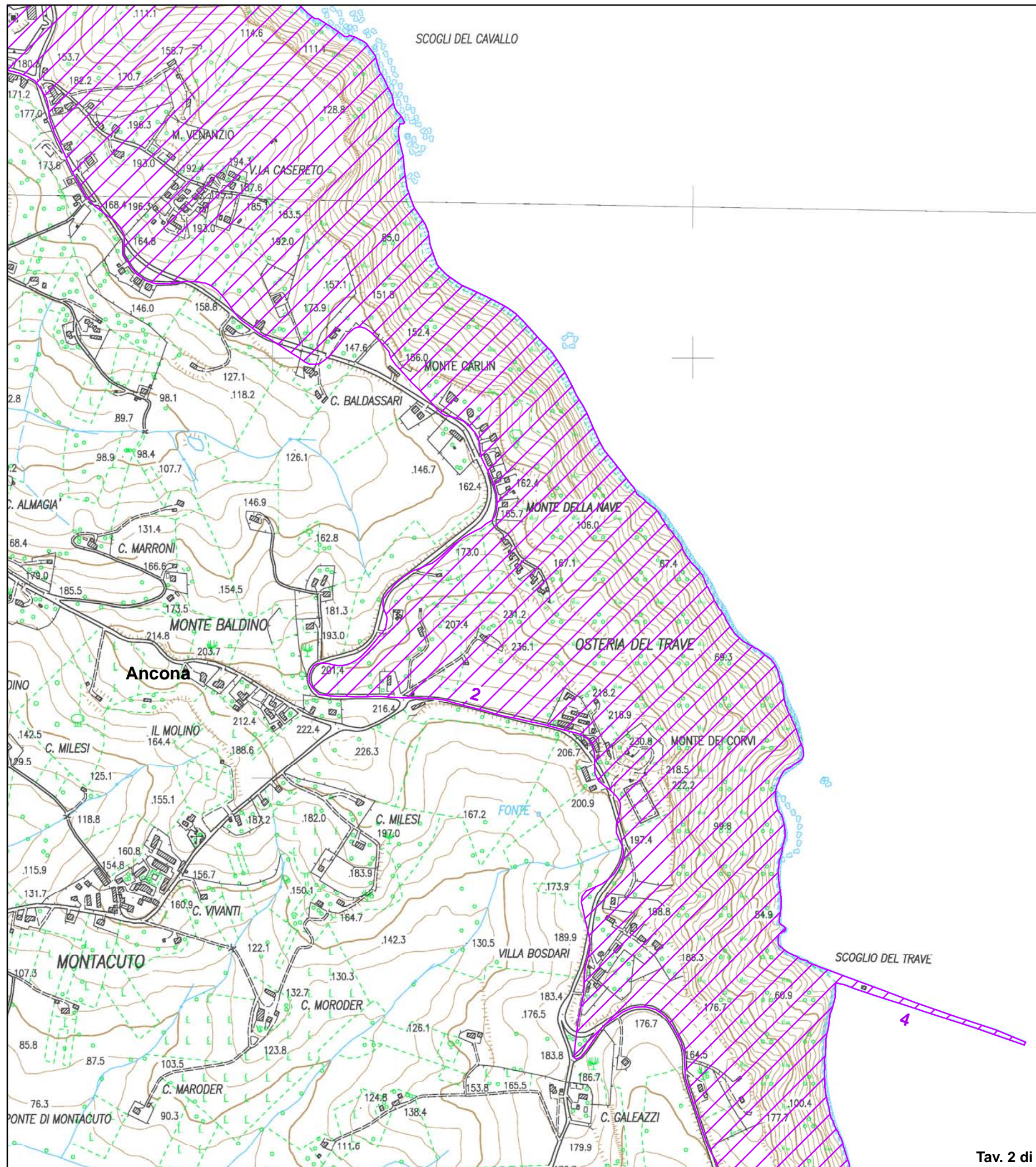

Validato il ___ / ___ / _____



DELIMITAZIONE AREE OGGETTO DELLA
DICHIARAZIONE DI NOTEVOLE INTERESSE PUBBLICO
Art. 136 e 157 D.Lgs. 42/2004 e s.m.i.

**TAVOLA N. 3 DI RAPPRESENTAZIONE DEI CRITERI
UTILIZZATI PER LA DELIMITAZIONE DEL PERIMETRO**

**D.M. 1 marzo 1971
DICHIARAZIONE DI NOTEVOLE INTERESSE PUBBLICO
DELLA FASCIA COSTIERA CHE VA DAL PASSETTO
A PORTONOVO, NEL COMUNE DI ANCONA.**

Cod. riferimento Ministero **BN 393**
Cod. riferimento SITAP **110034**
Cod. riferimento Regione Marche **AV034**

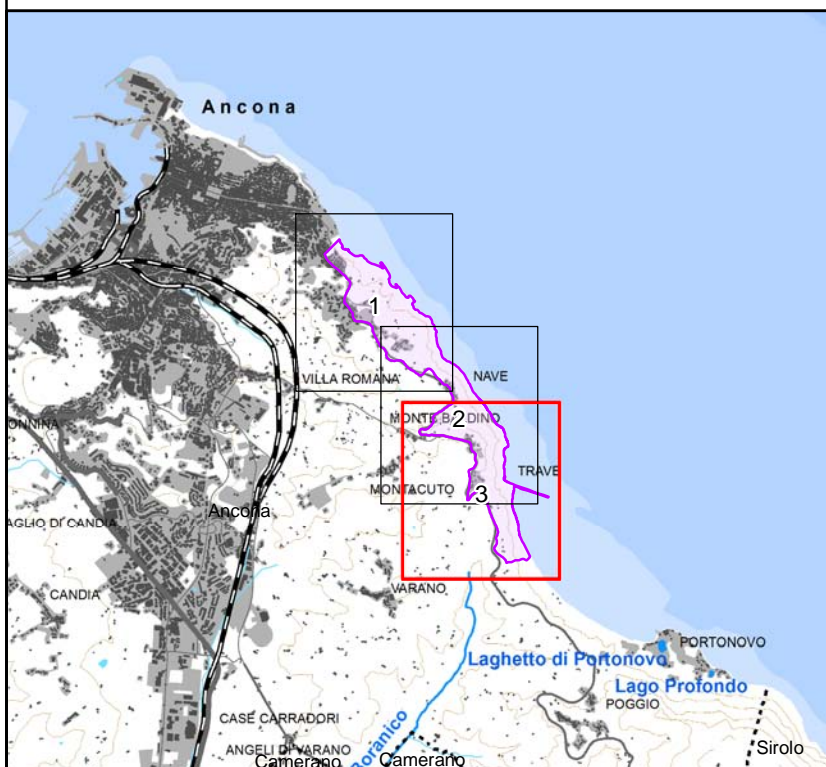

Scala 1:10.000

- | | | |
|-----------|--------------------|--|
| +++++ | limite statale | tratto di delimitazione dell'area individuato con certezza |
| - + - + - | limite regionale | → sì → no |
| ••••• | limite provinciale | ↗ area tutelata |
| ••••• | limite comunale | |

BASE CARTOGRAFICA: Carta Tecnica Regionale 1:10.000 (anno 2000)

