

Validato il \_\_\_ / \_\_\_ / \_\_\_



DELIMITAZIONE AREE OGGETTO DELLA  
DICHIARAZIONE DI NOTEVOLE INTERESSE PUBBLICO  
Art. 136 e 157 D.Lgs. 42/2004 e s.m.i.

### TAVOLA DI DELIMITAZIONE DELL'AREA

**D.M. 15 giugno 1972**  
**DICHIARAZIONE DI NOTEVOLE INTERESSE PUBBLICO**  
**DELLA LOCALITA' MONTE CONERO, IN COMUNE DI ANCONA.**

Cod. riferimento Ministero **BN 387**  
Cod. riferimento SITAP **110035**  
Cod. riferimento Regione Marche **AV033**

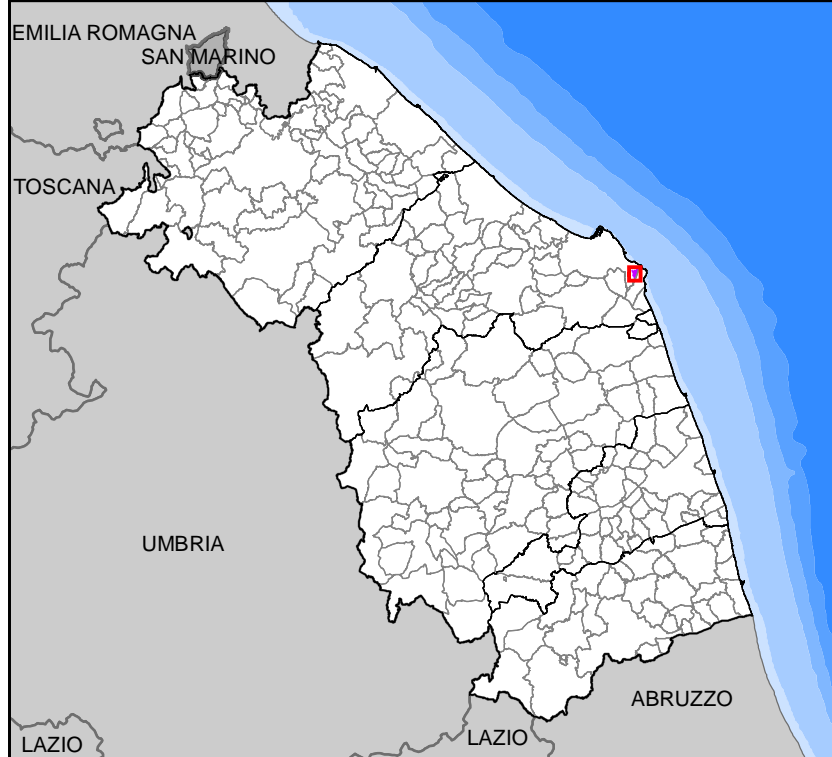

- limite statale
- limite regionale
- limite provinciale
- limite comunale
- delimitazione dell'area

BASE CARTOGRAFICA: Carta Tecnica Regionale 1:10.000 (anno 2000)

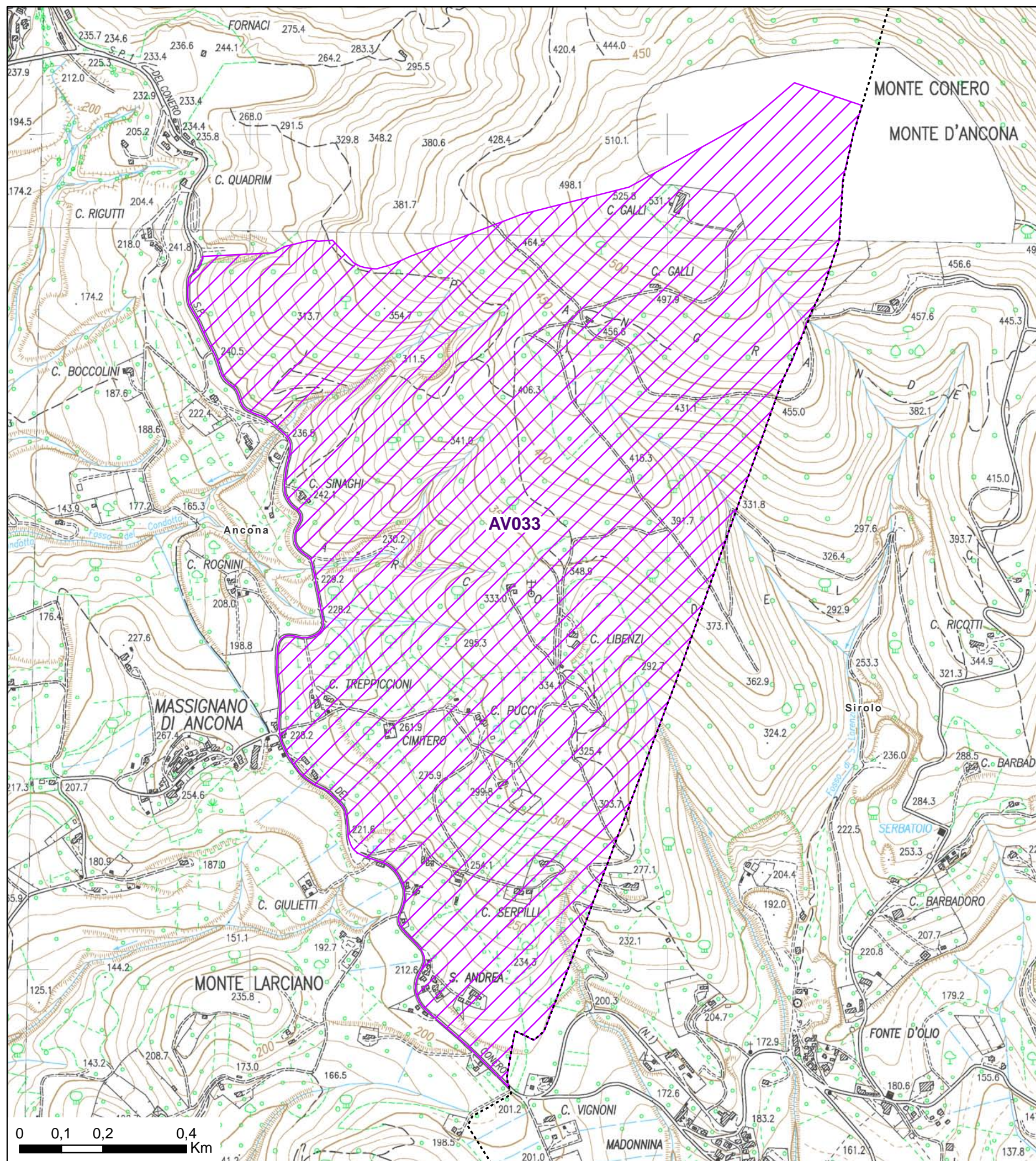

Validato il \_\_\_ / \_\_\_ / \_\_\_



DELIMITAZIONE AREE OGGETTO DELLA DICHIARAZIONE DI NOTEVOLE INTERESSE PUBBLICO Art. 136 e 157 D.Lgs. 42/2004 e s.m.i.

TAVOLA N. 1 DI RAPPRESENTAZIONE DEI CRITERI UTILIZZATI PER LA DELIMITAZIONE DEL PERIMETRO

D.M. 15 giugno 1972 DICHIARAZIONE DI NOTEVOLE INTERESSE PUBBLICO DELLA LOCALITA' MONTE CONERO, IN COMUNE DI ANCONA.

Cod. riferimento Ministero BN 387
Cod. riferimento SITAP 110035
Cod. riferimento Regione Marche AV033

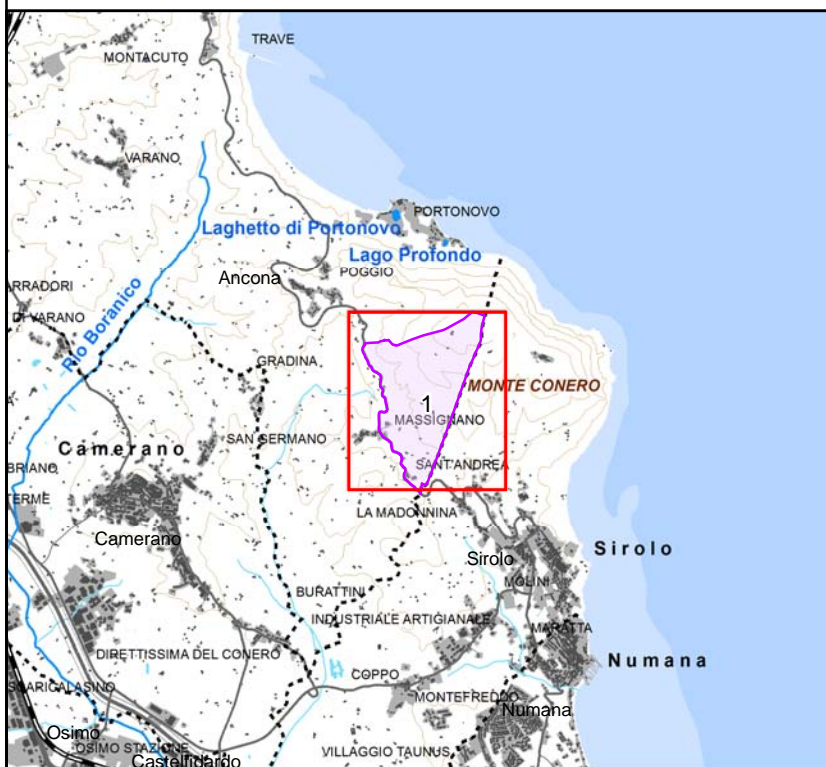

Scala 1:10.000

- +++++ limite statale
- + + + limite regionale
. . . . . limite provinciale
. . . . . limite comunale
tratto di delimitazione dell'area individuato con certezza
si no
area tutelata

BASE CARTOGRAFICA: Carta Tecnica Regionale 1:10.000 (anno 2000)

