

Validato il \_\_\_\_ / \_\_\_\_ / \_\_\_\_





DELIMITAZIONE AREE OGGETTO DELLA  
DICHIARAZIONE DI NOTEVOLE INTERESSE PUBBLICO  
Art. 136 e 157 D.Lgs. 42/2004 e s.m.i.

### TAVOLA DI DELIMITAZIONE DELL'AREA

**D.M. 23 aprile 1955**  
**DICHIARAZIONE DI NOTEVOLE INTERESSE PUBBLICO**  
**DELLA LOCALITA' DENOMINATA CITTADELLA,**  
**SITA NELL'AMBITO DEL COMUNE DI ANCONA.**

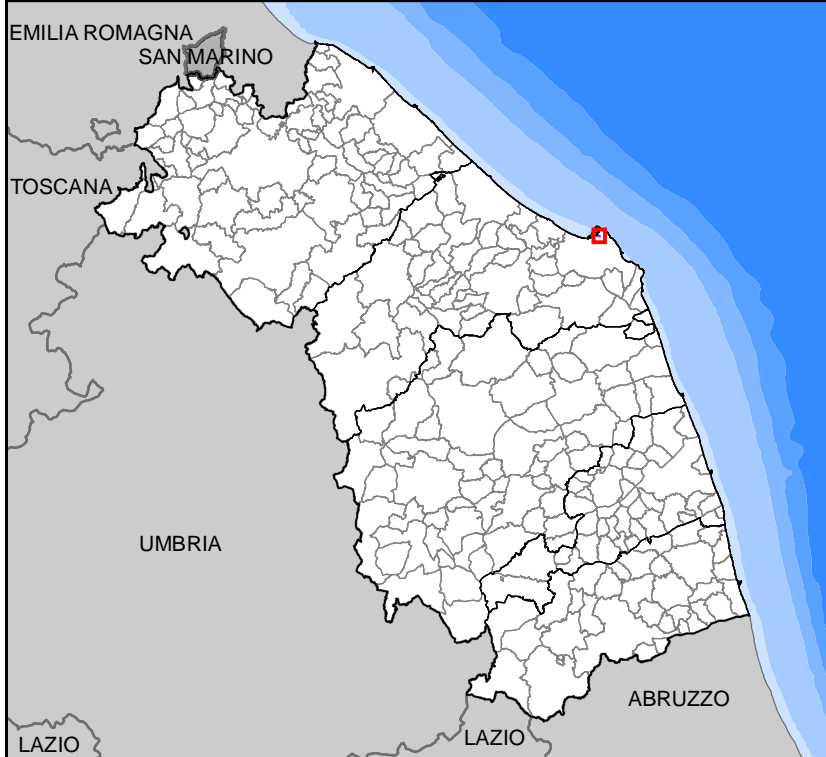
Cod. riferimento Ministero **BN 9**  
Cod. riferimento SITAP **110006**  
Cod. riferimento Regione Marche **AV003**



- limite statale
- limite regionale
- limite provinciale
- limite comunale
-  delimitazione dell'area

BASE CARTOGRAFICA: Carta Tecnica Regionale 1:10.000 (anno 2000)

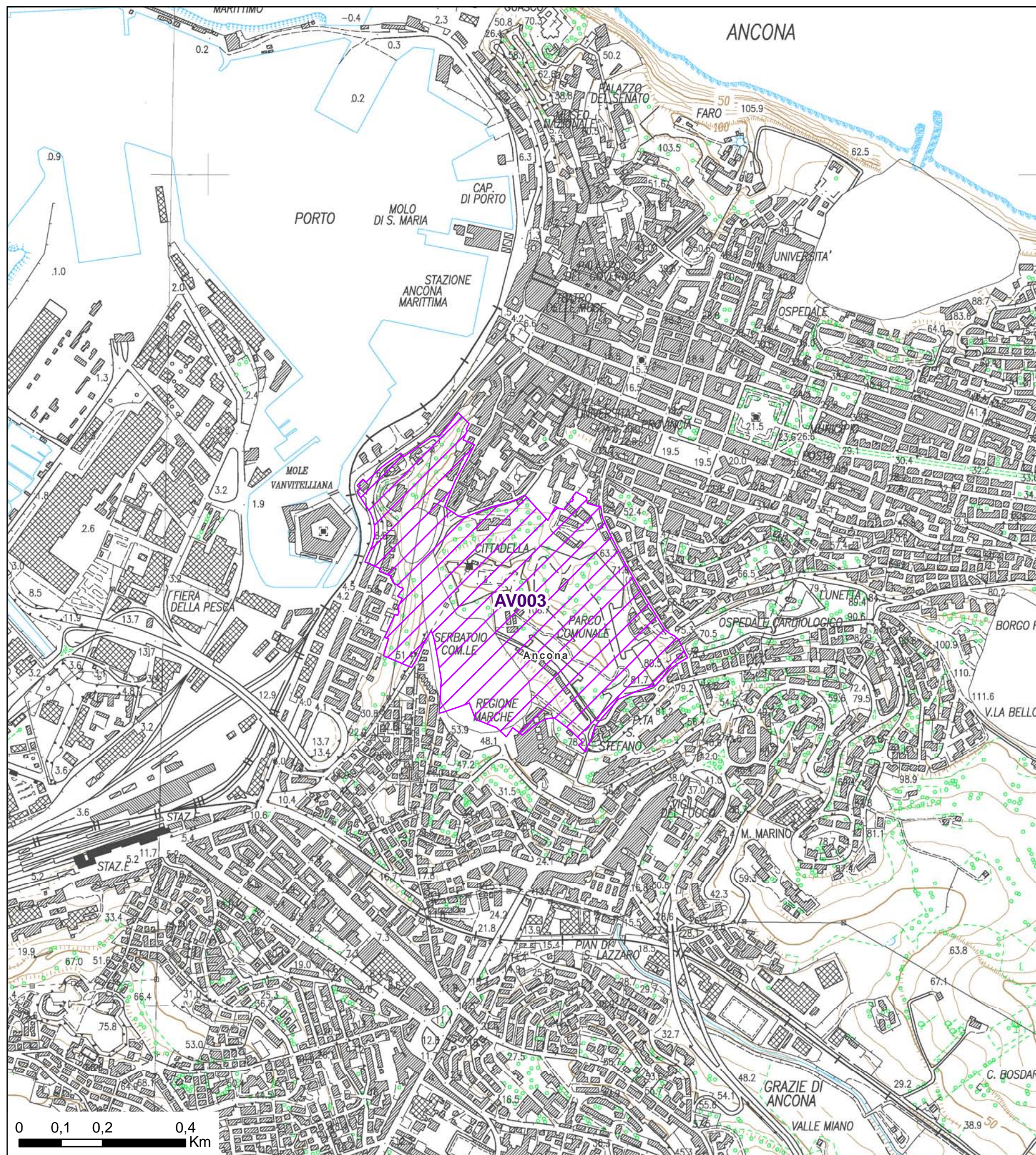

Validato il \_\_\_ / \_\_\_ / \_\_\_



DELIMITAZIONE AREE OGGETTO DELLA  
DICHIARAZIONE DI NOTEVOLE INTERESSE PUBBLICO  
Art. 136 e 157 D.Lgs. 42/2004 e s.m.i.

**TAVOLA N. 1 DI RAPPRESENTAZIONE DEI CRITERI  
UTILIZZATI PER LA DELIMITAZIONE DEL PERIMETRO**

**D.M. 23 aprile 1955**  
**DICHIARAZIONE DI NOTEVOLE INTERESSE PUBBLICO**  
**DELLA LOCALITA' DENOMINATA CITTADELLA,**  
**SITA NELL'AMBITO DEL COMUNE DI ANCONA.**

Cod. riferimento Ministero **BN 9**  
Cod. riferimento SITAP **110006**  
Cod. riferimento Regione Marche **AV003**

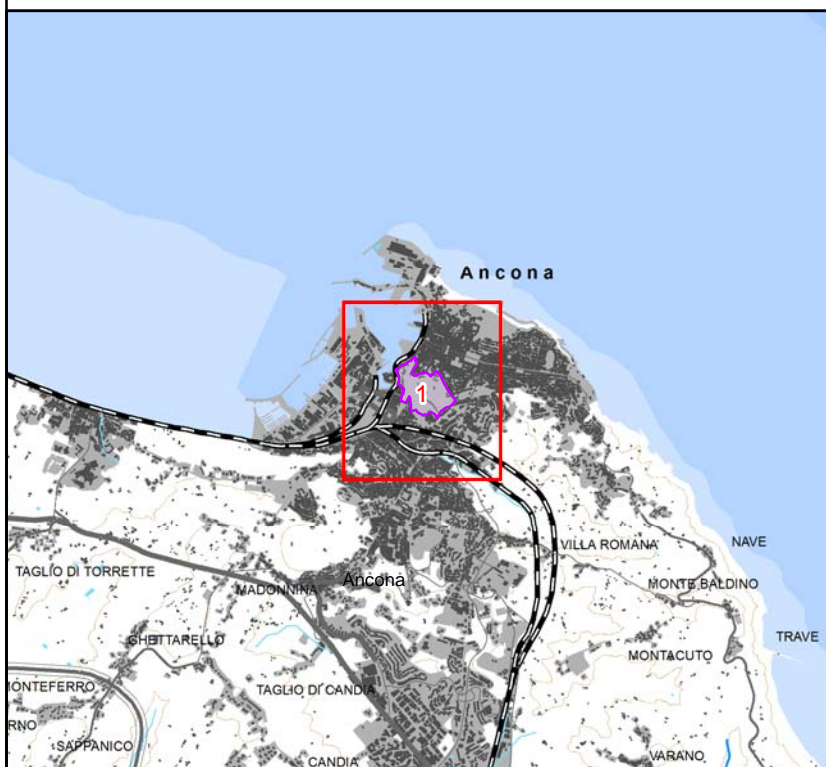

Scala 1:10.000

- |           |                    |  |
|-----------|--------------------|--|
| +++++     | limite statale     | tratto di delimitazione dell'area individuato con certezza |
| - + - + - | limite regionale   | → sì   → no  |
| •••••     | limite provinciale | ▨ area tutelata  |
| •••••     | limite comunale    |  |

BASE CARTOGRAFICA: Carta Tecnica Regionale 1:10.000 (anno 2000)

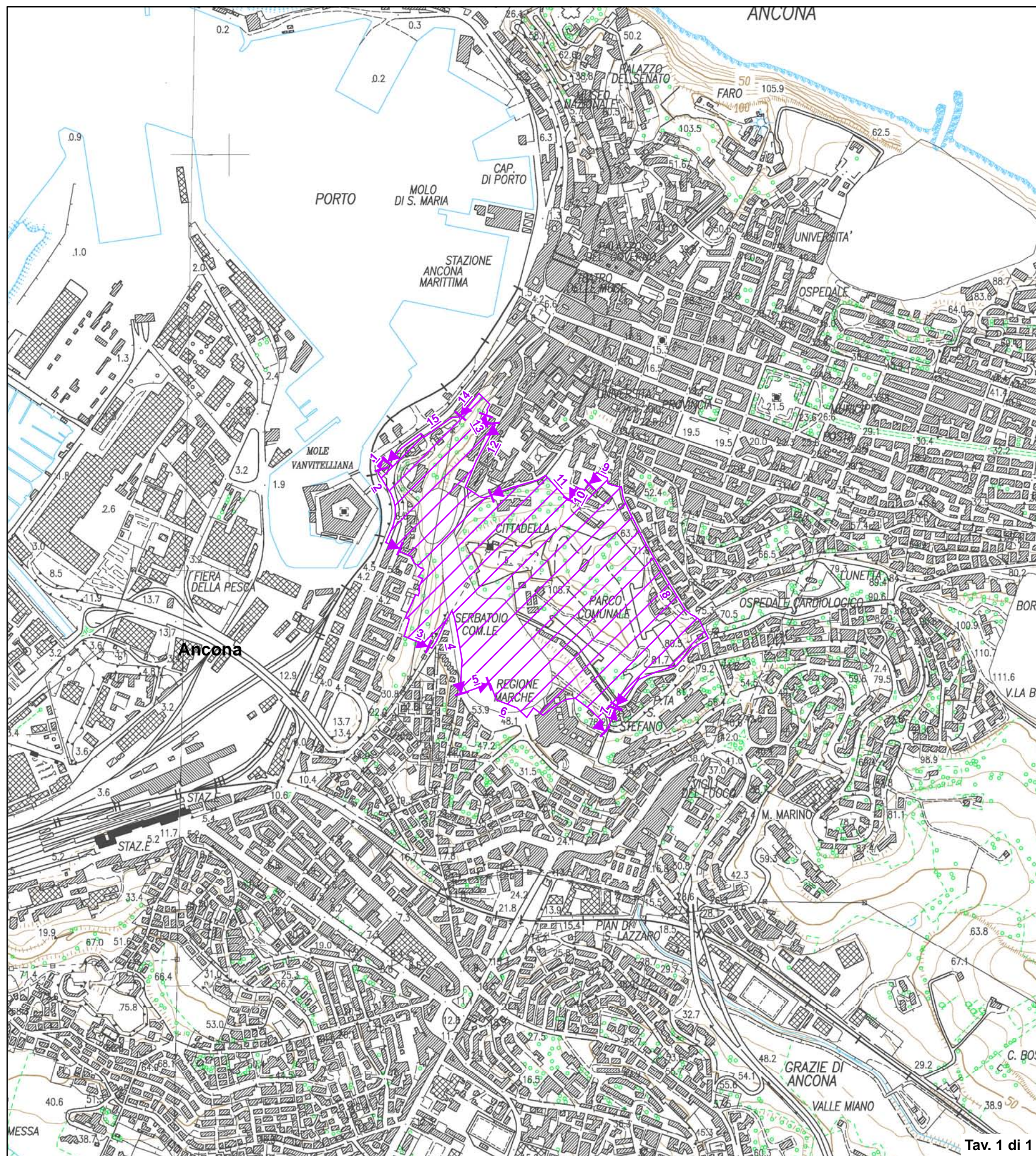

Tav. 1 di 1

Validato il \_\_\_ / \_\_\_ / \_\_\_



DELIMITAZIONE AREE OGGETTO DELLA  
DICHIARAZIONE DI NOTEVOLE INTERESSE PUBBLICO  
Art. 136 e 157 D.Lgs. 42/2004 e s.m.i.

**TAVOLA N. 1 DI RAPPRESENTAZIONE DEI CRITERI  
UTILIZZATI PER LA DELIMITAZIONE DEL PERIMETRO**

**D.M. 23 aprile 1955  
DICHIARAZIONE DI NOTEVOLE INTERESSE PUBBLICO  
DELLA LOCALITA' DENOMINATA CITTADELLA,  
SITA NELL'AMBITO DEL COMUNE DI ANCONA.**

**DELIMITAZIONE SU CARTOGRAFIA CATASTALE**

Cod. riferimento Ministero **BN 9**  
Cod. riferimento SITAP **110006**  
Cod. riferimento Regione Marche **AV003**

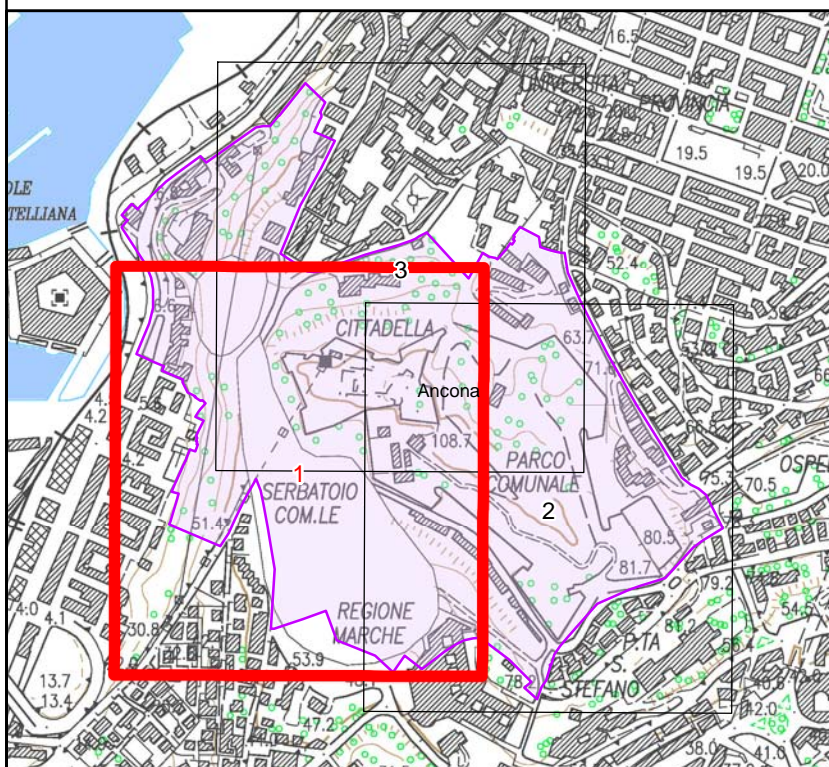

Scala 1:2.000

**Legenda**

- Limite Foglio
- Edifici
- Acque
- Particelle
- Strade
- Area tutelata

BASE CARTOGRAFICA: Cartografia Catastale Comune di Ancona (AN),  
scala 1:2.000 (agg.15/05/2013)

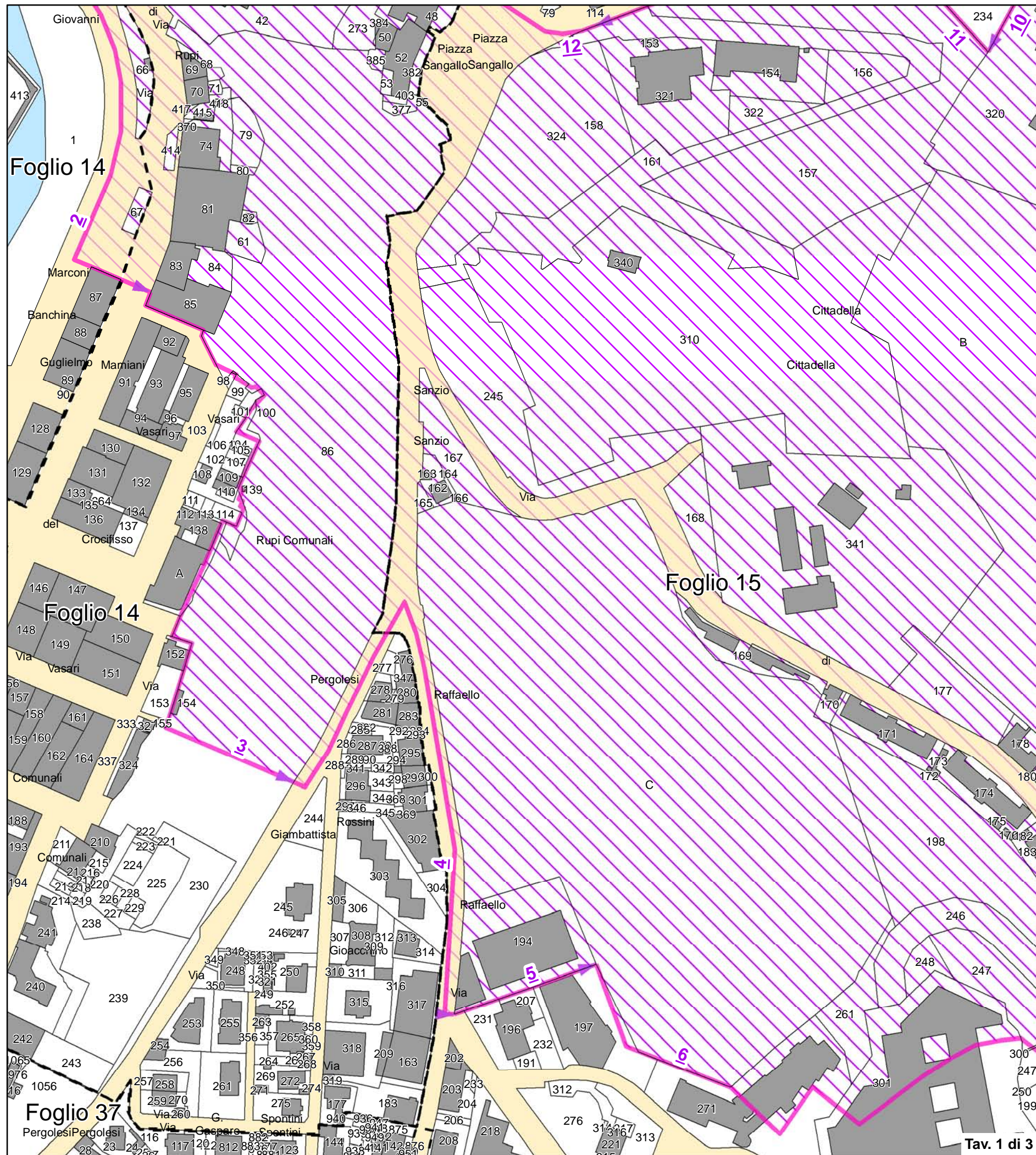

Validato il \_\_\_ / \_\_\_ / \_\_\_



DELIMITAZIONE AREE OGGETTO DELLA  
DICHIARAZIONE DI NOTEVOLE INTERESSE PUBBLICO  
Art. 136 e 157 D.Lgs. 42/2004 e s.m.i.

**TAVOLA N. 2 DI RAPPRESENTAZIONE DEI CRITERI  
UTILIZZATI PER LA DELIMITAZIONE DEL PERIMETRO**

**D.M. 23 aprile 1955**  
**DICHIARAZIONE DI NOTEVOLE INTERESSE PUBBLICO**  
**DELLA LOCALITA' DENOMINATA CITTADELLA,**  
**SITA NELL'AMBITO DEL COMUNE DI ANCONA.**

**DELIMITAZIONE SU CARTOGRAFIA CATASTALE**

Cod. riferimento Ministero **BN 9**  
Cod. riferimento SITAP **110006**  
Cod. riferimento Regione Marche **AV003**

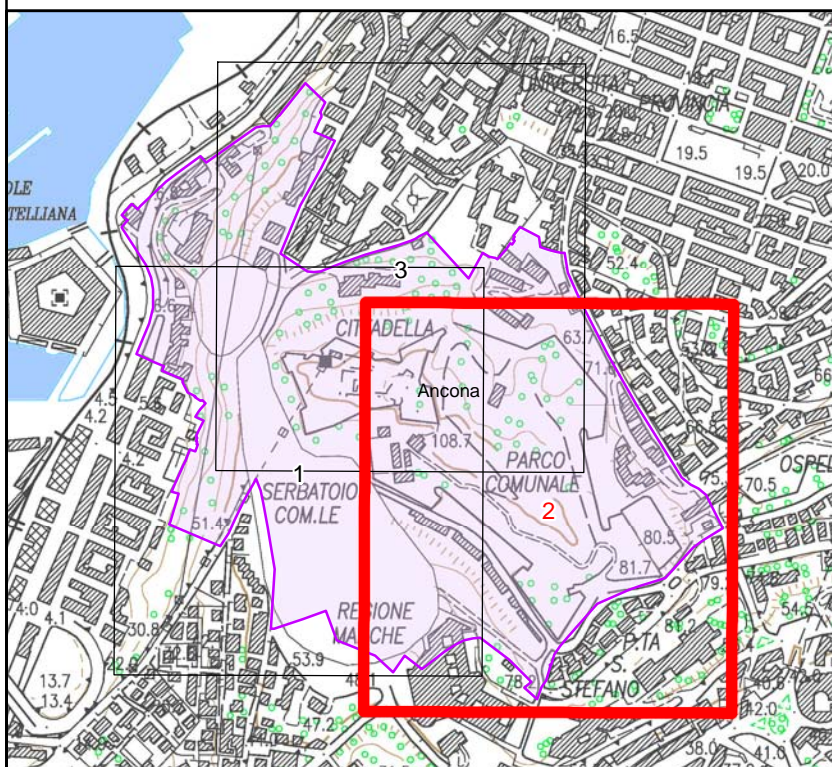

Scala 1:2.000

**Legenda**

- Limite Foglio
- Edifici
- Acque
- Particelle
- Strade
- Area tutelata

BASE CARTOGRAFICA: Cartografia Catastale Comune di Ancona (AN),  
scala 1:2.000 (agg. 15/05/2013)

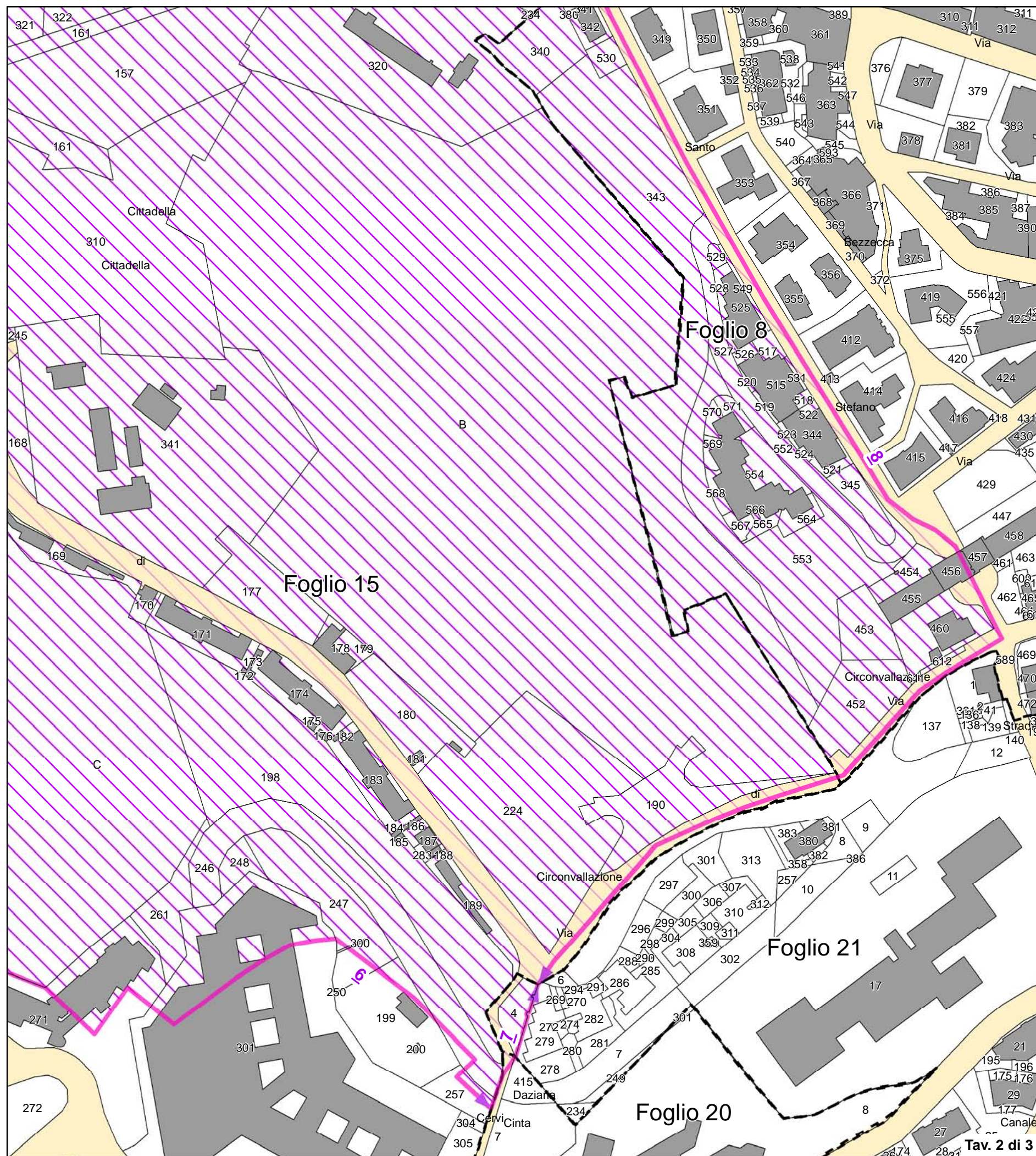

Validato il \_\_\_ / \_\_\_ / \_\_\_



DELIMITAZIONE AREE OGGETTO DELLA  
DICHIARAZIONE DI NOTEVOLE INTERESSE PUBBLICO  
Art. 136 e 157 D.Lgs. 42/2004 e s.m.i.

**TAVOLA N.3 DI RAPPRESENTAZIONE DEI CRITERI  
UTILIZZATI PER LA DELIMITAZIONE DEL PERIMETRO**

**D.M. 23 aprile 1955  
DICHIARAZIONE DI NOTEVOLE INTERESSE PUBBLICO  
DELLA LOCALITA' DENOMINATA CITADELLA,  
SITA NELL'AMBITO DEL COMUNE DI ANCONA.**

**DELIMITAZIONE SU CARTOGRAFIA CATASTALE**

Cod. riferimento Ministero **BN 9**  
Cod. riferimento SITAP **110006**  
Cod. riferimento Regione Marche **AV003**

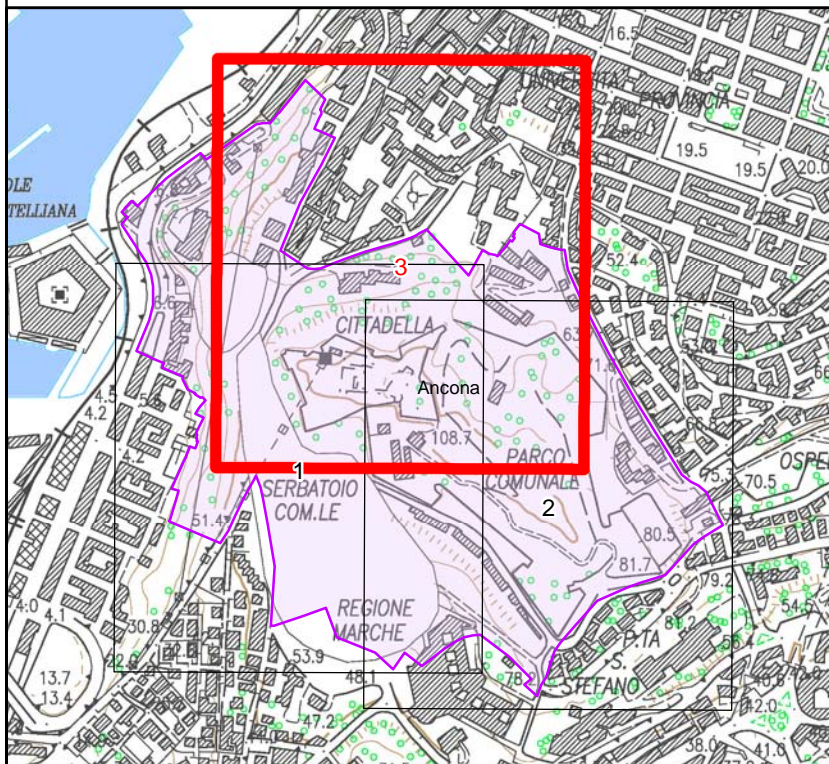

Scala 1:2.000

**Legenda**

- |               |         |               |
|---------------|---------|---------------|
| Limite Foglio | Edifici | Acque         |
| Particelle    | Strade  | Area tutelata |

BASE CARTOGRAFICA: Cartografia Catastale Comune di Ancona (AN),  
scala 1:2.000 (agg.15/05/2013)

