

Validato il \_\_\_ / \_\_\_ / \_\_\_\_\_





DELIMITAZIONE AREE OGGETTO DELLA  
DICHIARAZIONE DI NOTEVOLE INTERESSE PUBBLICO  
Art. 136 e 157 D.Lgs. 42/2004 e s.m.i.

### TAVOLA DI DELIMITAZIONE DELL'AREA

**D.M. 1 febbraio 1952**  
**DICHIARAZIONE DI NOTEVOLE INTERESSE PUBBLICO**  
**DELLA ZONA DEL PASSETTO,**  
**SITA NELL'AMBITO DEL COMUNE DI ANCONA.**

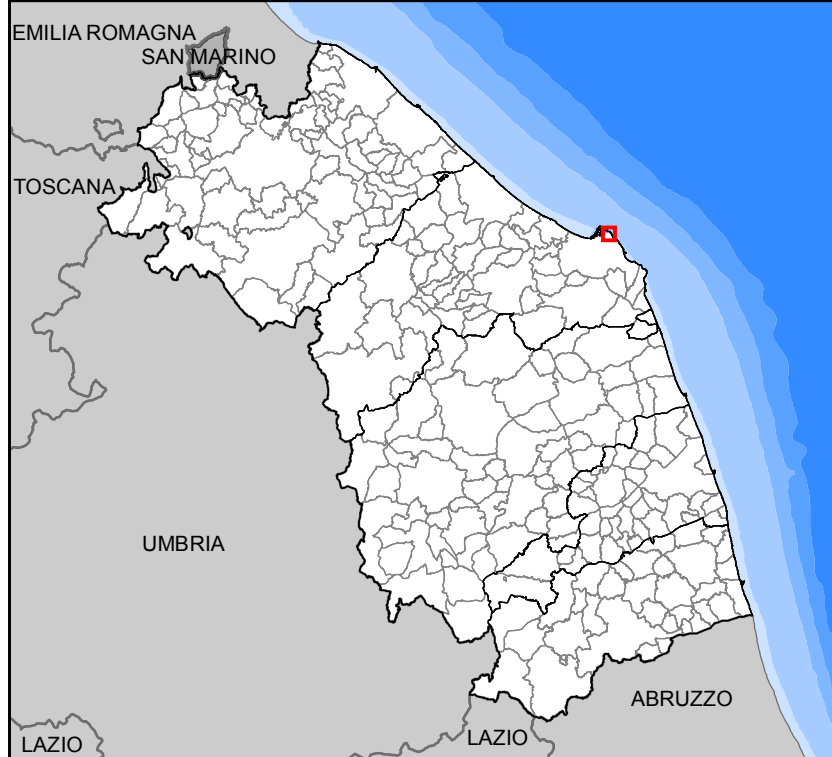
Cod. riferimento Ministero **BN 1**  
Cod. riferimento SITAP **110003**  
Cod. riferimento Regione Marche **AV001**



- limite statale
- limite regionale
- limite provinciale
- limite comunale
-  delimitazione dell'area

BASE CARTOGRAFICA: Carta Tecnica Regionale 1:10.000 (anno 2000)

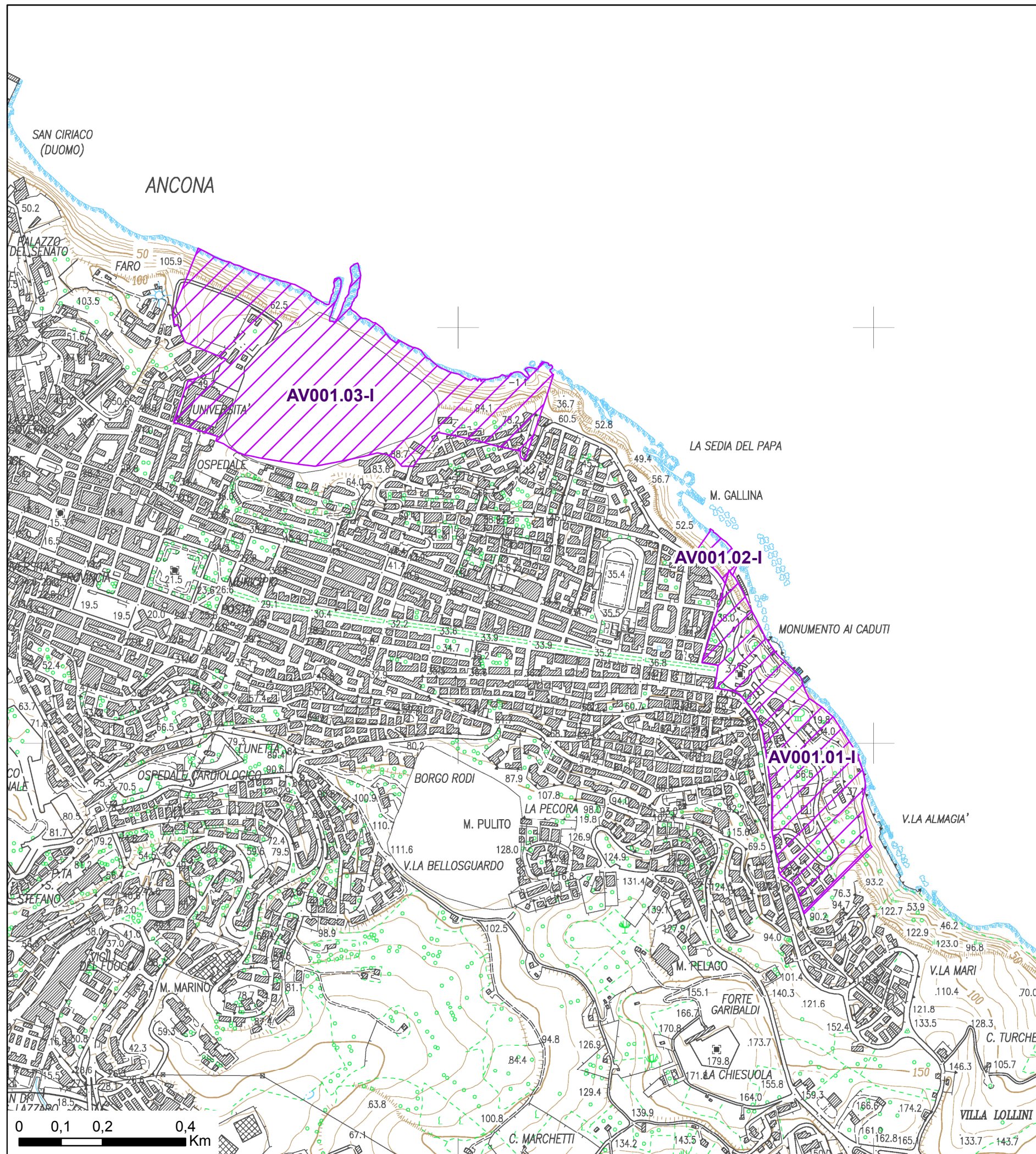

Validato il \_\_\_ / \_\_\_ / \_\_\_



DELIMITAZIONE AREE OGGETTO DELLA  
DICHIARAZIONE DI NOTEVOLE INTERESSE PUBBLICO  
Art. 136 e 157 D.Lgs. 42/2004 e s.m.i.

**TAVOLA N. 1 DI RAPPRESENTAZIONE DEI CRITERI  
UTILIZZATI PER LA DELIMITAZIONE DEL PERIMETRO**

**D.M. 1 febbraio 1952**  
**DICHIARAZIONE DI NOTEVOLE INTERESSE PUBBLICO**  
**DELLA ZONA DEL PASSETTO,**  
**SITA NELL'AMBITO DEL COMUNE DI ANCONA.**

**DELIMITAZIONE SU CARTOGRAFIA CATASTALE**

Cod. riferimento Ministero **BN 1**  
Cod. riferimento SITAP **110003**  
Cod. riferimento Regione Marche **AV001**

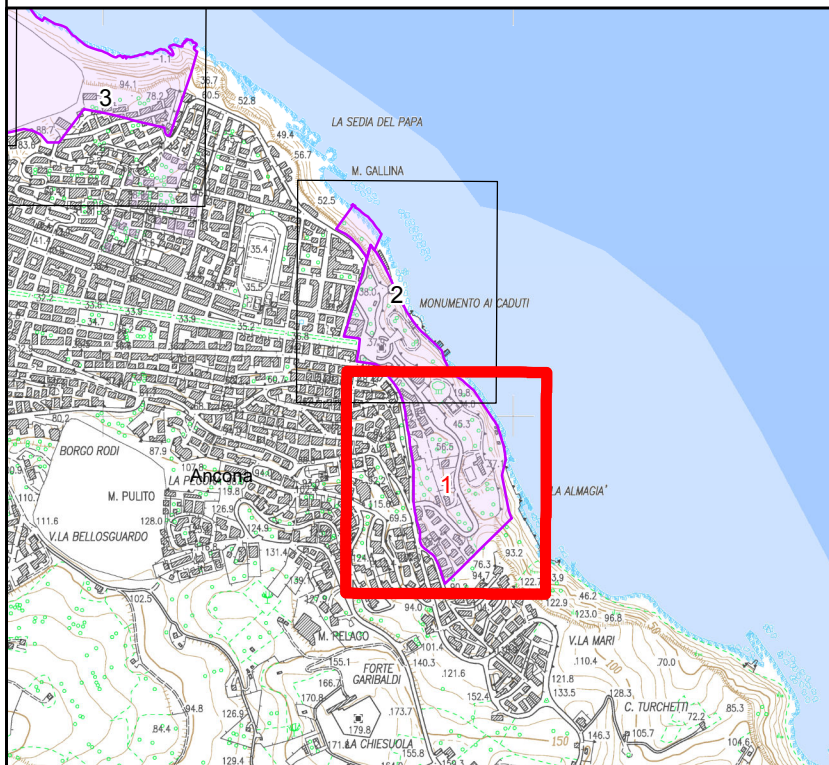

Scala 1:2.000

**Legenda**

- Limite Foglio
- Edifici
- Acque
- Particelle
- Strade
- Area tutelata

BASE CARTOGRAFICA: Cartografia Catastale Comune di Ancona (AN),  
scala 1:2.000 (agg. 15/05/2013)

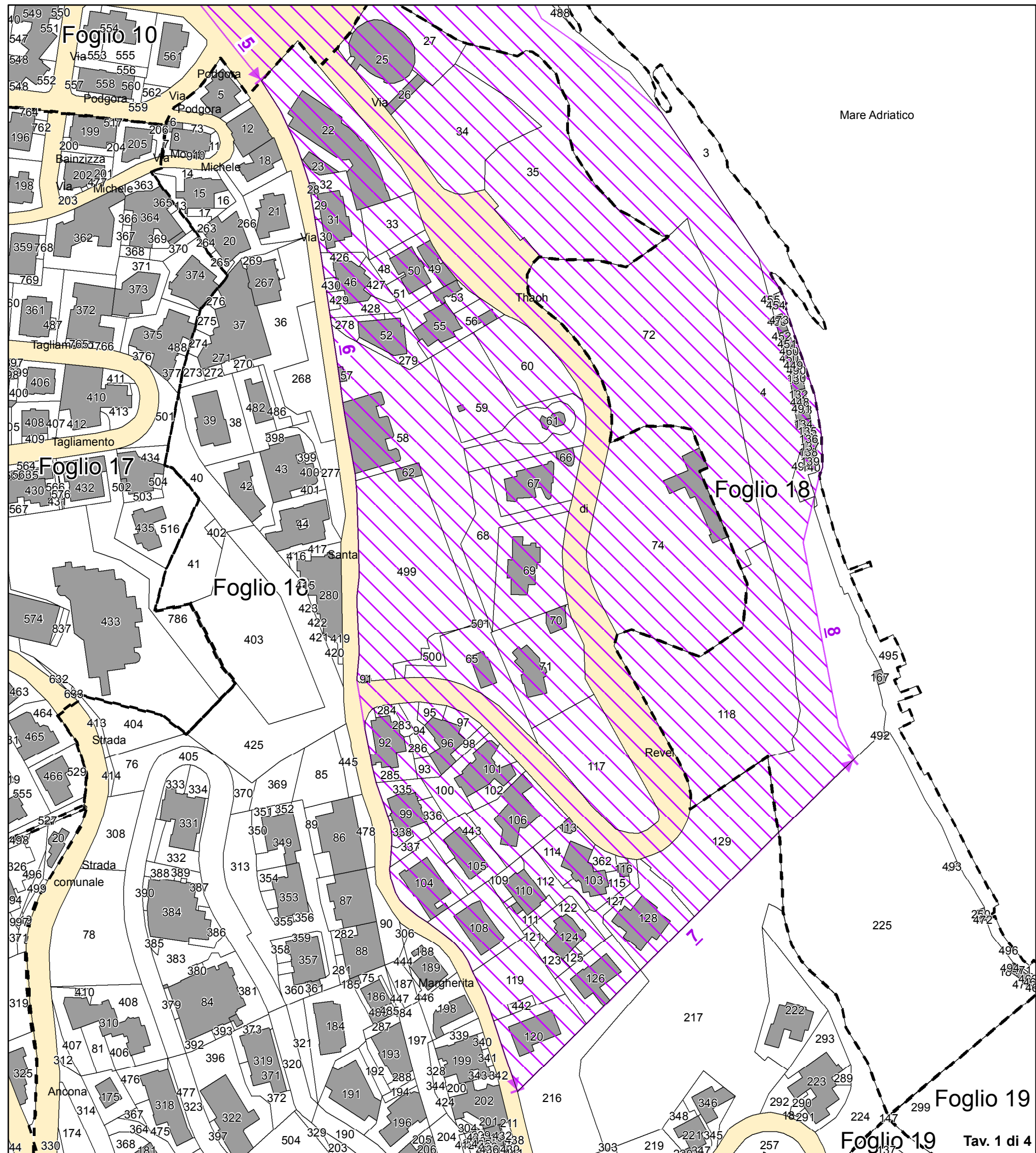

Validato il \_\_\_ / \_\_\_ / \_\_\_\_\_



DELIMITAZIONE AREE OGGETTO DELLA  
DICHIARAZIONE DI NOTEVOLE INTERESSE PUBBLICO  
Art. 136 e 157 D.Lgs. 42/2004 e s.m.i.

**TAVOLA N. 2 DI RAPPRESENTAZIONE DEI CRITERI  
UTILIZZATI PER LA DELIMITAZIONE DEL PERIMETRO**

**D.M. 1 febbraio 1952  
DICHIARAZIONE DI NOTEVOLE INTERESSE PUBBLICO  
DELLA ZONA DEL PASSETTO,  
SITA NELL'AMBITO DEL COMUNE DI ANCONA.**

**DELIMITAZIONE SU CARTOGRAFIA CATASTALE**

Cod. riferimento Ministero **BN 1**  
Cod. riferimento SITAP **110003**  
Cod. riferimento Regione Marche **AV001**

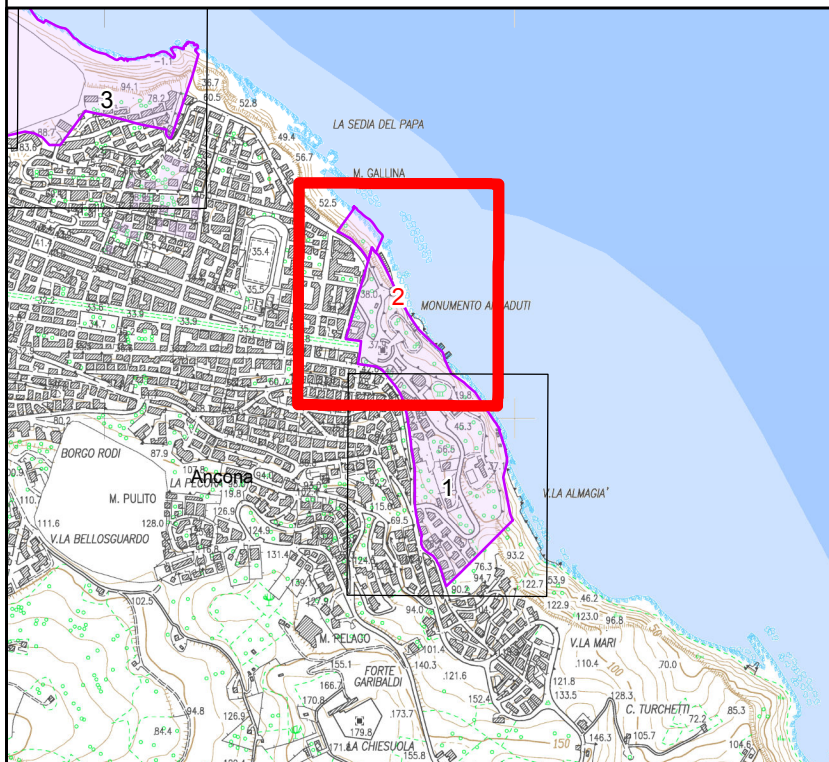

Scala 1:2.000

**Legenda**

- Limite Foglio
- Particelle
- Edifici
- Strade
- Acque
- Area tutelata

BASE CARTOGRAFICA: Cartografia Catastale Comune di Ancona (AN),  
scala 1:2.000 (agg. 15/05/2013)

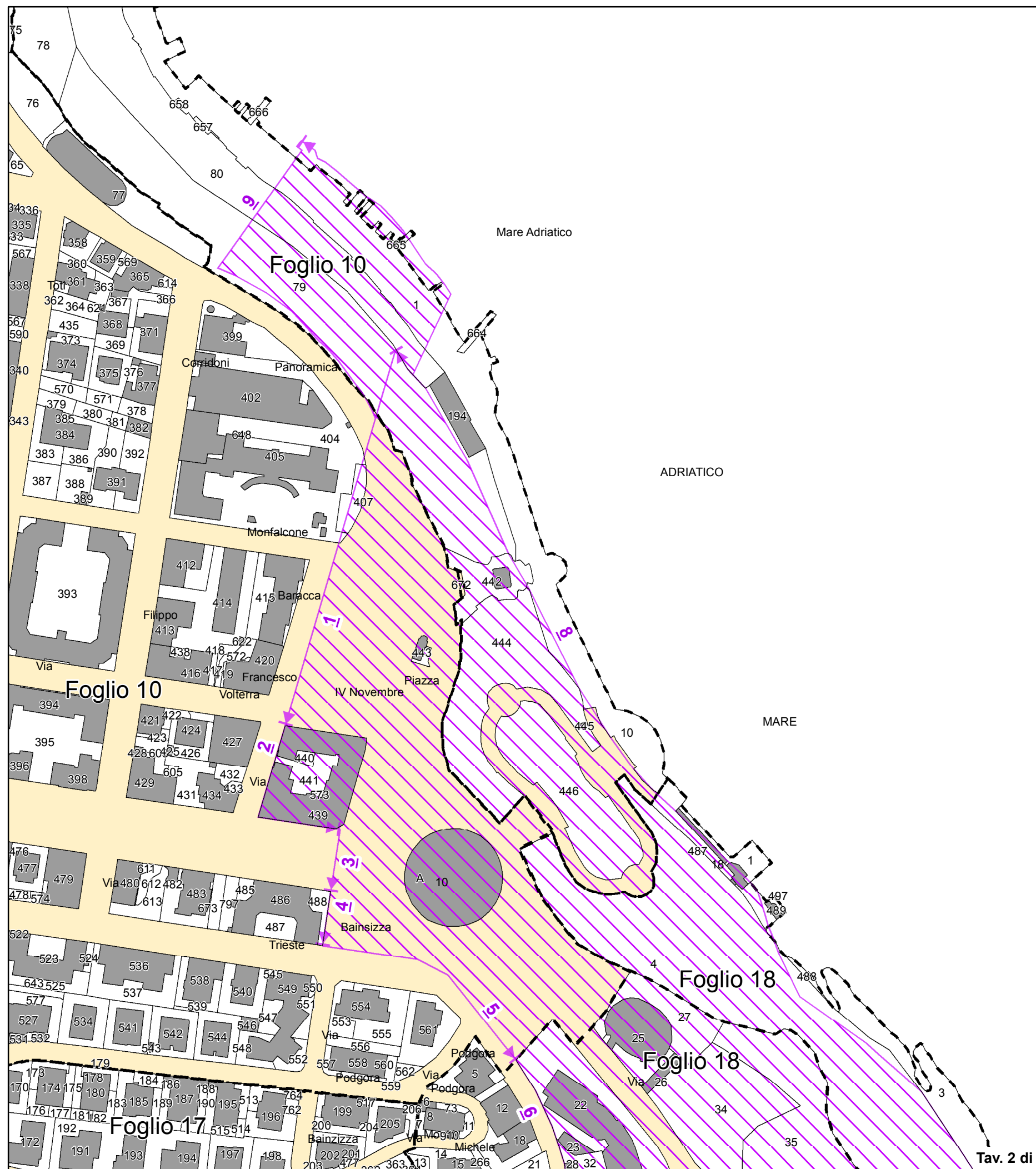

Validato il \_\_\_ / \_\_\_ / \_\_\_



DELIMITAZIONE AREE OGGETTO DELLA  
DICHIARAZIONE DI NOTEVOLE INTERESSE PUBBLICO  
Art. 136 e 157 D.Lgs. 42/2004 e s.m.i.

**TAVOLA N.3 DI RAPPRESENTAZIONE DEI CRITERI  
UTILIZZATI PER LA DELIMITAZIONE DEL PERIMETRO**

**D.M. 1 febbraio 1952**  
**DICHIARAZIONE DI NOTEVOLE INTERESSE PUBBLICO**  
**DELLA ZONA DEL PASSETTO,**  
**SITA NELL'AMBITO DEL COMUNE DI ANCONA.**  
**DELIMITAZIONE SU CARTOGRAFIA CATASTALE**

Cod. riferimento Ministero **BN 1**  
Cod. riferimento SITAP **110003**  
Cod. riferimento Regione Marche **AV001**

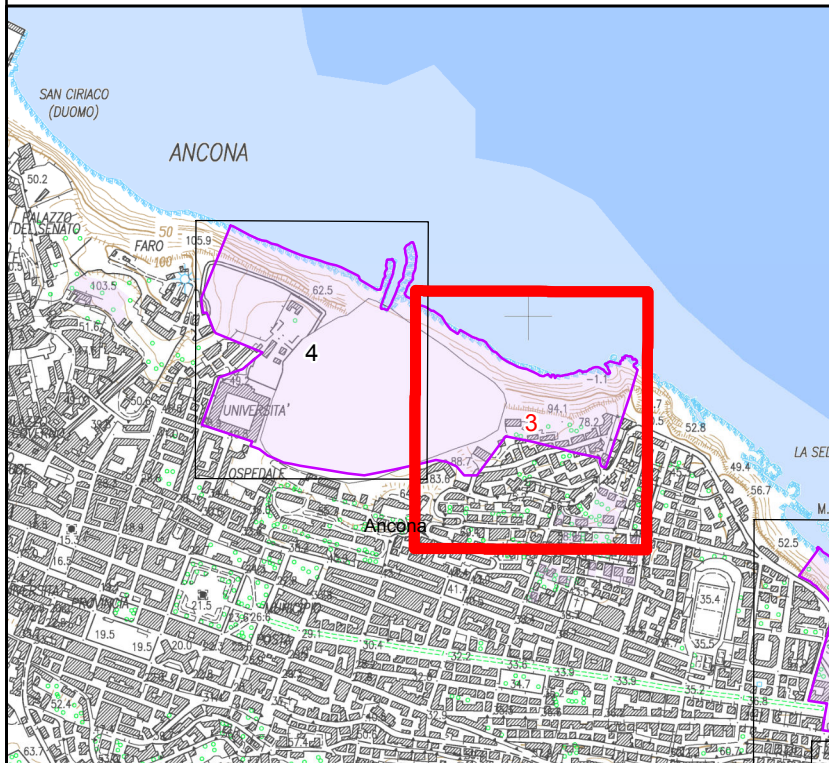

Scala 1:2.000

**Legenda**

- Limite Foglio
- Particelle
- Edifici
- Strade
- Acque
- Area tutelata

BASE CARTOGRAFICA: Cartografia Catastale Comune di Ancona (AN),  
scala 1:2.000 (agg.15/05/2013)

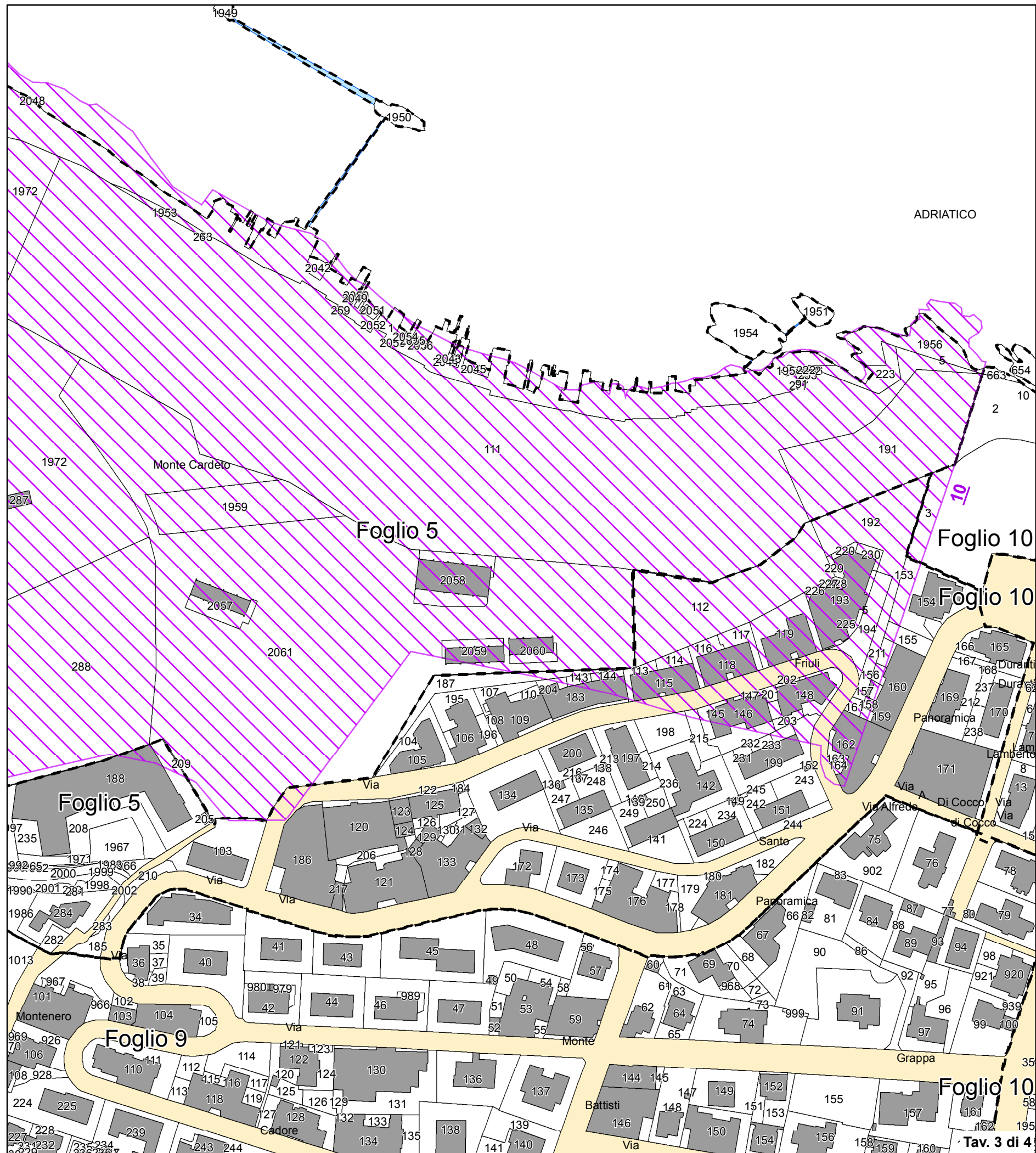

Validato il \_\_\_ / \_\_\_ / \_\_\_



DELIMITAZIONE AREE OGGETTO DELLA  
DICHIARAZIONE DI NOTEVOLE INTERESSE PUBBLICO  
Art. 136 e 157 D.Lgs. 42/2004 e s.m.i.

**TAVOLA N.4 DI RAPPRESENTAZIONE DEI CRITERI  
UTILIZZATI PER LA DELIMITAZIONE DEL PERIMETRO**

**D.M. 1 febbraio 1952  
DICHIARAZIONE DI NOTEVOLE INTERESSE PUBBLICO  
DELLA ZONA DEL PASSETTO,  
SITA NELL'AMBITO DEL COMUNE DI ANCONA.**

**DELIMITAZIONE SU CARTOGRAFIA CATASTALE**

Cod. riferimento Ministero **BN 1**  
Cod. riferimento SITAP **110003**  
Cod. riferimento Regione Marche **AV001**

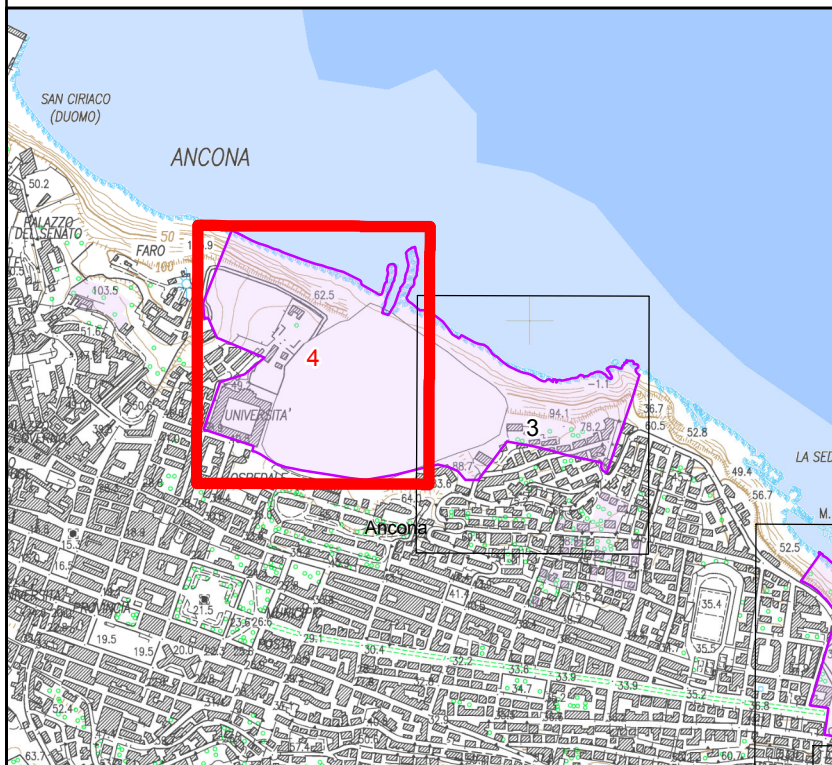

Scala 1:2.000

**Legenda**

- Limite Foglio
- Edifici
- Acque
- Particelle
- Strade
- Area tutelata

BASE CARTOGRAFICA: Cartografia Catastale Comune di Ancona (AN),  
scala 1:2.000 (agg.15/05/2013)

